

新居浜市統計書

令和4年版

新 居 浜 市



新居浜

は し が き

令和4年版「新居浜市統計書」を刊行いたします。

この統計書は、新居浜市の人口・産業・経済・文化・行財政などの各分野における基礎的な統計データを収録して、市勢の現況や発展の推移を明らかにしようとするものです。

本市をご理解いただくための資料として、また、市民活動、学術研究などで広くご活用いただければ幸いです。

編集にあたっては、できる限り最新のデータを収集し、内容の充実に努めておりますが、より良い統計書とするため、各方面からご意見をいただければ大変ありがたいと考えています。

本書の刊行にあたり、貴重な資料をご提供いただきました関係各位に対し、心から感謝を申し上げます。

令和4年10月

新居浜市長 石川 勝行

市 章

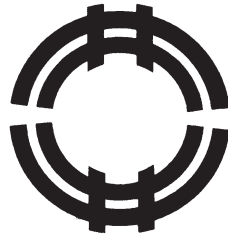

(昭和12年11月3日制定)

大阪毎日新聞社において、全国より募集選定し、本市に贈呈せられたものである。

上下の井は二井(新居)を意味し、未広形の横の開きは工業、港都、灯台の光芒をあらわしている。

市 花

(つつじ)



市制施行30周年を記念して、市民総ぐるみで、花いっぱい運動をすすめる心をこめて、市花に選定。

市 樹

(くす)



市制施行30周年を記念して、市民総ぐるみで、緑いっぱい運動をすすめる心をこめて、市樹に選定。

凡 例

1. 本書は新居浜市の市勢全般に関する統計資料を収録したものです。
2. 資料は、主に市内各官庁、団体、会社からの報告によるもの、または本市で直接収集したものであり、資料の出所を各表の右下部に掲げています。
3. 期間について、年次とあるのは1月から12月まで、年度とあるのは4月1日から翌年3月31日までの期間です。
4. 数値の単位未満については、原則として、四捨五入または切り捨てをしていますので、総数と内訳が一致しない場合もあります。
5. 統計表中の符号の用法は次のとおりです。
 - 「0」 単位未満
 - 「-」 皆無または該当数値のないもの
 - 「…」 不詳
 - 「x」 発表をさしひかえるもの
 - 「△」 負数、減数
6. 市町村名は、各種統計調査期日現在のものであります。

平成15年4月1日 新居浜市（新居浜市、別子山村が合併）

なお、新居浜市の指標は、基準期日現在のものでしているため、原則として合併前の数値については、旧別子山村分の数値は含んでいません。

そのほかの例外的なものについては、脚注に表記してあります。
7. 利用にあたって、疑義あるいはさらに詳細な資料が必要な場合は、総合政策課に照会してください。

目 次

1 自 然 条 件

1. 気 象	1 気 象 ……………	2
2. 土 地	2 有租地面積 ……………	3
	3 土地 ……………	3

2 人 口

3. 国 勢 調 査 人 口	4 国勢調査人口の推移 ……………	4
	5 県内各市国勢調査人口の推移 ……………	4
	6 年齢(5歳階級)・男女別人口の推移 ……………	5
	7 産業(大分類)別就業者数の推移 ……………	6
4. 住 民 基 本 台 帳 人 口	8 住民基本台帳人口の推移 ……………	6
	9 人口動態と移動 ……………	7
	10 在住外国人国籍別人口 ……………	7
	11 年次別人口推移 ……………	8
	12 町丁別人口と世帯数 ……………	10

3 産 業

5. 農 業	13 農家数と世帯員数 ……………	12
	14 経営耕地面積規模別農家(経営体)数 ……………	12
	15 経営耕地の状況 ……………	12
	16 旧市町村別農家数 ……………	13
	17 旧市町村別経営耕地面積 ……………	13
	18 耕地面積 ……………	13
	19 農地転用地区別調 ……………	13
6. 林 業	20 林野面積 ……………	14
7. 漁 業	21 漁協支所組合員数 ……………	14
	22 漁船数 ……………	14
	23 漁獲高 ……………	14
	24 男女・年齢(5歳階級)別漁業就業者数 ……………	15
	25 経営体数、個人経営体の世帯員数 ……………	15

8. 事業所	26	産業(大分類)別事業所数と従業者数	16
	27	産業(大分類)・従業者規模別事業所数と従業者数	16
	28	県内各市の産業(大分類)別民営事業所数と従業者数	17
9. 工業	29	県内各市における工業主標比較と推移	18
	30	工業の累年比較	18
	31	産業(中分類)別工業の推移	19

4 金融

10. 金融	32	中小企業向け融資制度貸付状況	20
	33	市内金融機関預貯金と貸出状況	20

5 市民生活

11. 労働	34	一般職業紹介	21
	35	雇用保険	21
12. 所得	36	新居浜市内総生産	22
	37	新居浜市民所得	23
	38	県内各市の総生産・市町民所得	23
13. 住宅	39	地区・構造別公営住宅管理戸数	24
		地区・構造別改良住宅管理戸数	25
		地区・構造別活性化推進住宅管理戸数	25
	40	住宅数	25
	41	世帯数	25
14. 生活	42	酒類販売(消費)数量の推移	26
	43	市内たばこ消費本数の推移	26
15. 市民意識	44	項目・部門別要望及び処理状況	26
	45	市長への手紙・メール処理状況	27
	46	市民相談件数の推移	28
	47	自治会の推移	28
16. 男女共同参画	48	女性総合センター	28
	49	政策・方針決定等への女性の参画状況	29

6 社会生活

17. 生活保護	50	生活保護状況	30
----------	----	--------	----

18. 児 童 福 祉	51	私立保育所一覧	30
	52	公立保育所一覧	31
	53	認定こども園	31
	54	地域型保育事業	31
	55	保育所入所人員の推移	31
	56	児童遊園地・子供広場設置数の推移	32
	57	児童センター	32
19. 高 齢 者 福 祉	58	高齢者人口	32
	59	後期高齢者医療	32
	60	独居高齢者対策	33
		緊急通報装置設置数	33
		見守り推進員数	33
	61	生きがい対策	33
		老人クラブの状況	33
		老人福祉センター	33
	62	施設の状況	34
		老人ホーム	34
	63	介護保険事業	34
		概況	34
		要介護(要支援)認定者数	34
		財政状況	35
20. 障 が い 者 福 祉	64	身体障害者手帳所持者数	35
	65	精神障害者保健福祉手帳所持者数	35
	66	療育手帳所持者数	35
	67	施設の状況	36
21. 福 祉 総 合 施 設	68	施設の状況	36
22. 人 権	69	施設の状況	36
23. 国 民 年 金	70	拠出年金被保険者と免除状況	37
	71	拠出年金受給状況	37
24. 国 民 健 康 保 険	72	概況	38
	73	財政状況	38

7 保健・衛生・予防・公害

25. 保 健	74	医療施設数	39
	75	医師・歯科医師・薬剤師数	39

		76	死因別死亡者数	39
		77	年齢(5歳階級)別死亡者数	40
26.	清掃	78	ごみ収集処理の推移	40
		79	し尿収集処理の推移	41
27.	予防	80	予防接種	41
		81	検診状況	42
		82	結核レントゲン検診の実施状況	42
28.	環境	83	苦情種類別状況	42

8 都 市 施 設

29.	都 市 計 画	84	建築確認申請受付件数	43
30.	道 路	85	市道の舗装状況	43
31.	上 水 道	86	給水人口・戸数・装置数	43
		87	用途別使用水量	44
		88	総配水量・有効水量・無効水量	44
		89	1日平均配水量と1日平均有収水量	44
32.	工 業 用 水 道	90	給水社数・配水量・有収水量	45
33.	下 水 道	91	公共下水道整備状況	45
		92	水洗便所普及状況	45

9 運 輸 ・ 通 信

34.	運 輸	93	J R 乗降人員	46
		94	J R 貨物輸送状況	46
		95	松山自動車道出入交通量	46
		96	自動車登録台数	47
		97	新居浜港船舶乗降人員	47
		98	海上出入貨物量	48
		99	入港船舶総数	48
35.	通 信	100	電話の加入状況	48
		101	テレビの普及状況	48

10 教 育 ・ 文 化

36.	市 内 の 学 校	102	市内の学校一覧	49
-----	-----------	-----	---------	----

37. 幼稚園	103	園児数・教員数の推移	50
38. 小学校	104	児童数・教員数の推移	50
	105	学校・学年別児童数	51
39. 中学校	106	生徒数・教員数の推移	51
	107	学校・学年別生徒数	52
	108	中学生の卒業後の状況	52
40. 高等学校	109	生徒数・教員数の推移	52
	110	高等学校の進路別卒業者数	53
	111	高等学校卒業者の産業(大分類)別就職者数	53
41. 専修・各種学校	112	生徒数・教員数・卒業者数の推移	54
42. 図書館	113	市立図書館登録者数の推移	54
	114	分類別蔵書冊数	54
	115	貸出者数・貸出点数の推移	55
		1日平均貸出点数	55
43. 社会教育	116	公民館等の概況	55
44. 保健体育	117	市内小・中学生の平均身長の推移	56
	118	市内小・中学生の平均体重の推移	57

11 治安・防災

45. 治安	119	犯罪発生件数	58
46. 交通	120	月別交通事故発生件数	59
	121	交通事故と交通違反取締件数	59
	122	警察署別交通事故発生状況	60
	123	歩行者の交通事故状況	60
	124	自転車の交通事故状況	61
	125	高齢者の交通事故状況	61
47. 消防	126	原因別火災件数及び損害額	62
	127	救急車出場状況	63
	128	消防機械台数	63
	129	消防水利施設の推移	64
	130	危険物製造所等設置許可数の推移	64
	131	建築同意通知種別件数の推移	65
	132	危険物関係事務処理状況の推移	65
	133	高圧ガス製造事業者等数の推移	66
	134	高圧ガス等関係事務処理状況	66

12 行 財 政

48. 行	政	135	歴代市長・助役・副市長・収入役	67
		136	行政機構図	69
49. 財	政	137	一般会計歳入款別決算額の推移	71
		138	市民1人当たり歳入額の推移	71
		139	一般会計歳出款別決算額の推移	72
		140	市民1人当たり歳出額の推移	72
		141	特別会計歳入決算額の推移	72
		142	特別会計歳出決算額の推移	73
50. 市	税	143	市税収納実績	73
		144	市税負担年度別比較	73
		145	市税収入額	74

13 選 挙

51. 選	挙	146	選挙別有権者数と投票率	75
-------	---	-----	-------------	----

14 市 民 施 設

52. 文化・教育施設	147	文化施設利用状況	76
53. 体 育 施 設	148	体育施設利用状況	76

15 そ の 他

54. 県内各市の 主要統計指標	149	県内各市の主要統計指標(土地)	77
	150	県内各市の主要統計指標(人口)	77

統計図表

新居浜市の位置

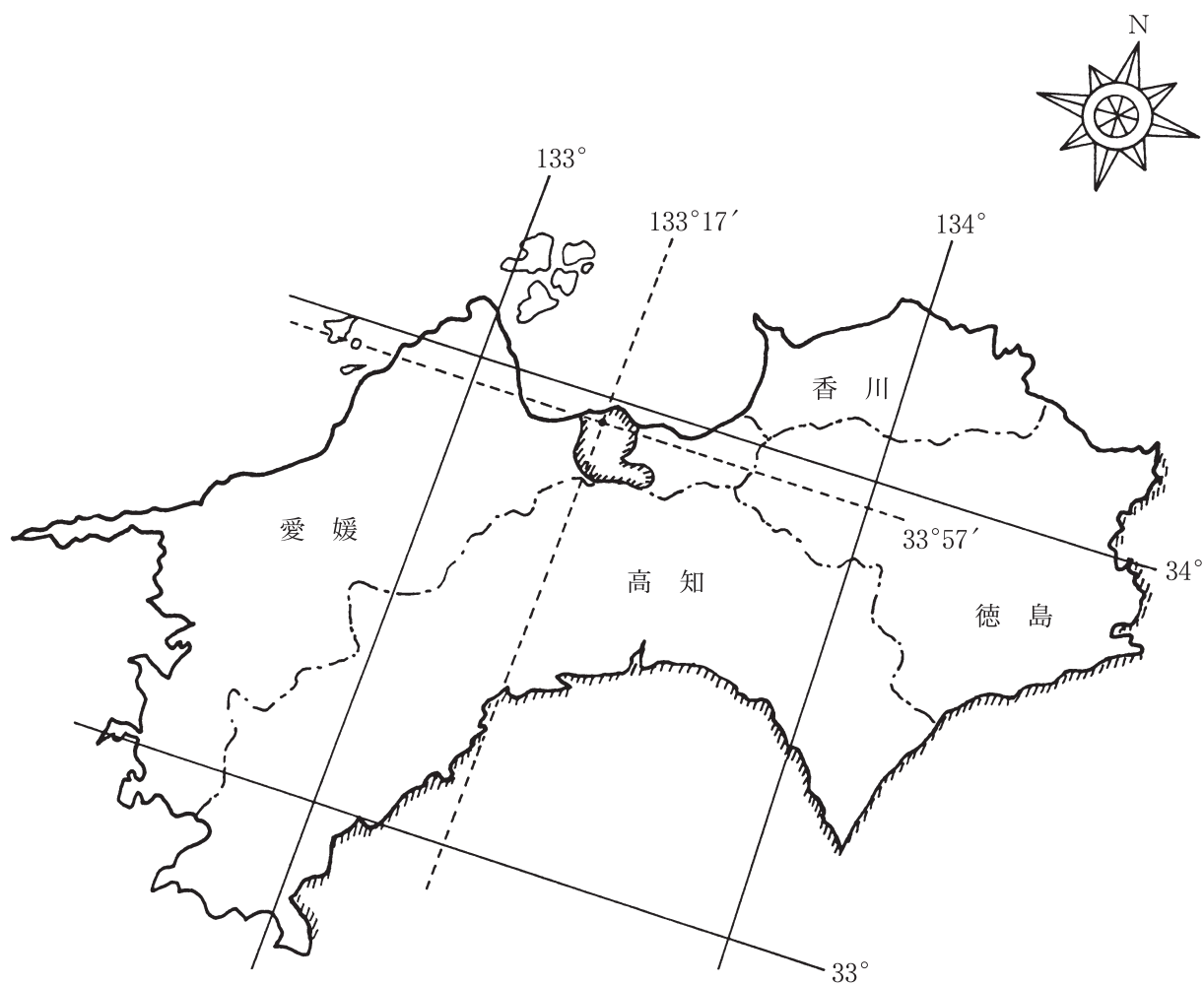

市域面積	234.47 km ²
東西	20.52 km
南北	21.48 km

市域の変遷

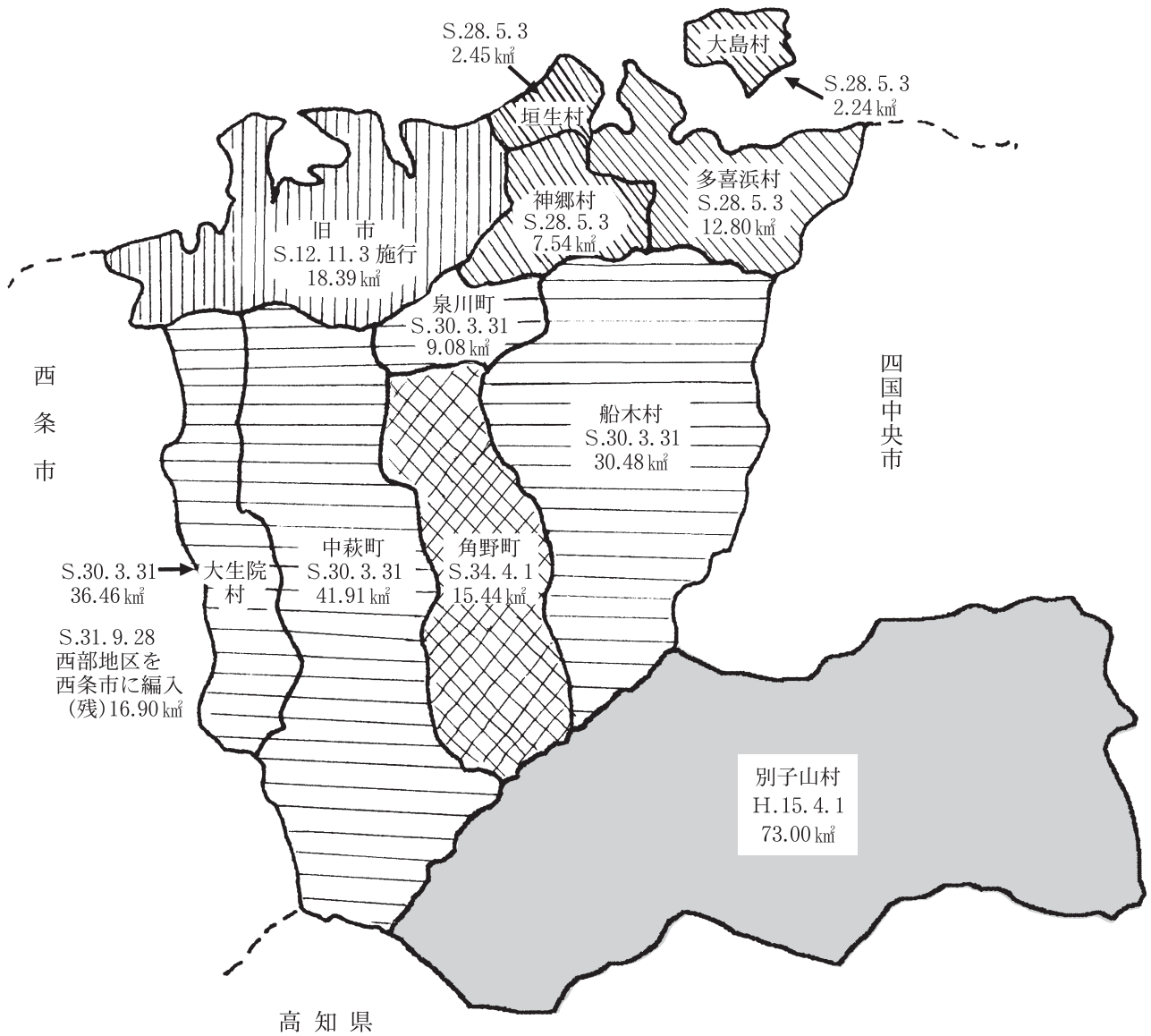

(注)
 旧町村名
 合併年月日
 合併時面積

人口と世帯の推移 (各年12月末現在)

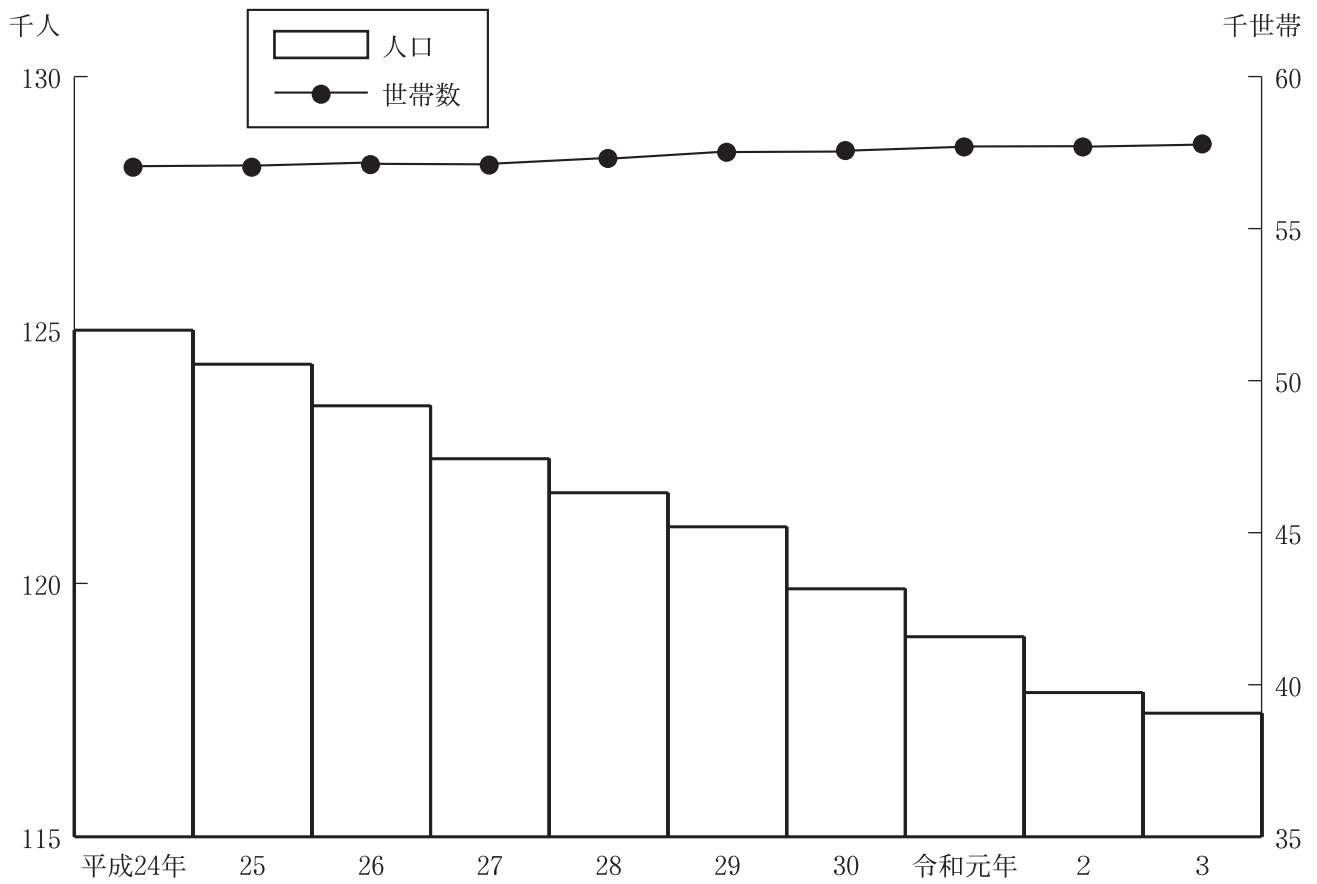

自然動態

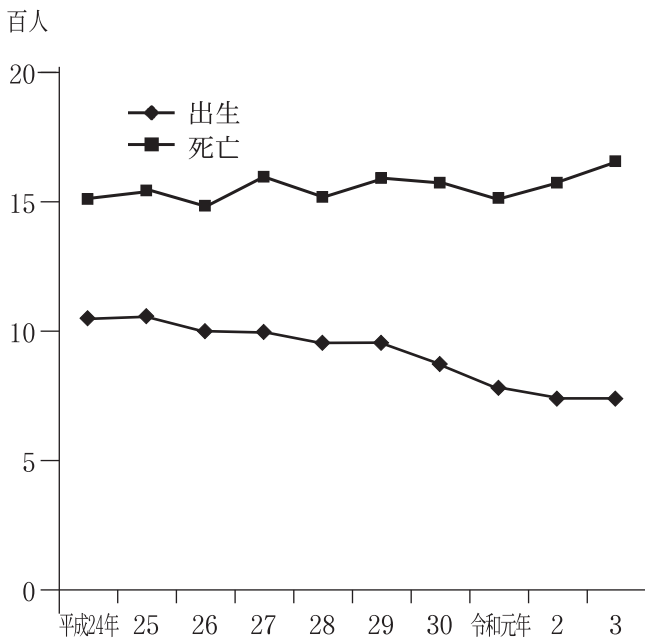

社会動態

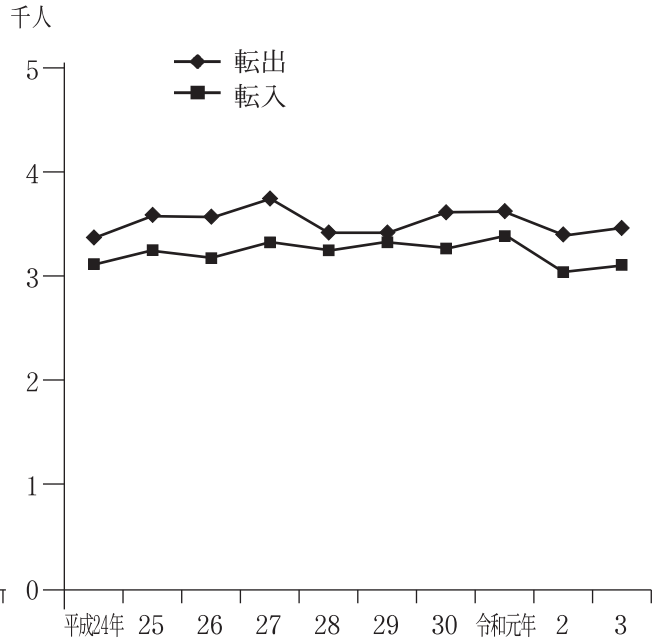

年齢（5歳階級）男女別人口

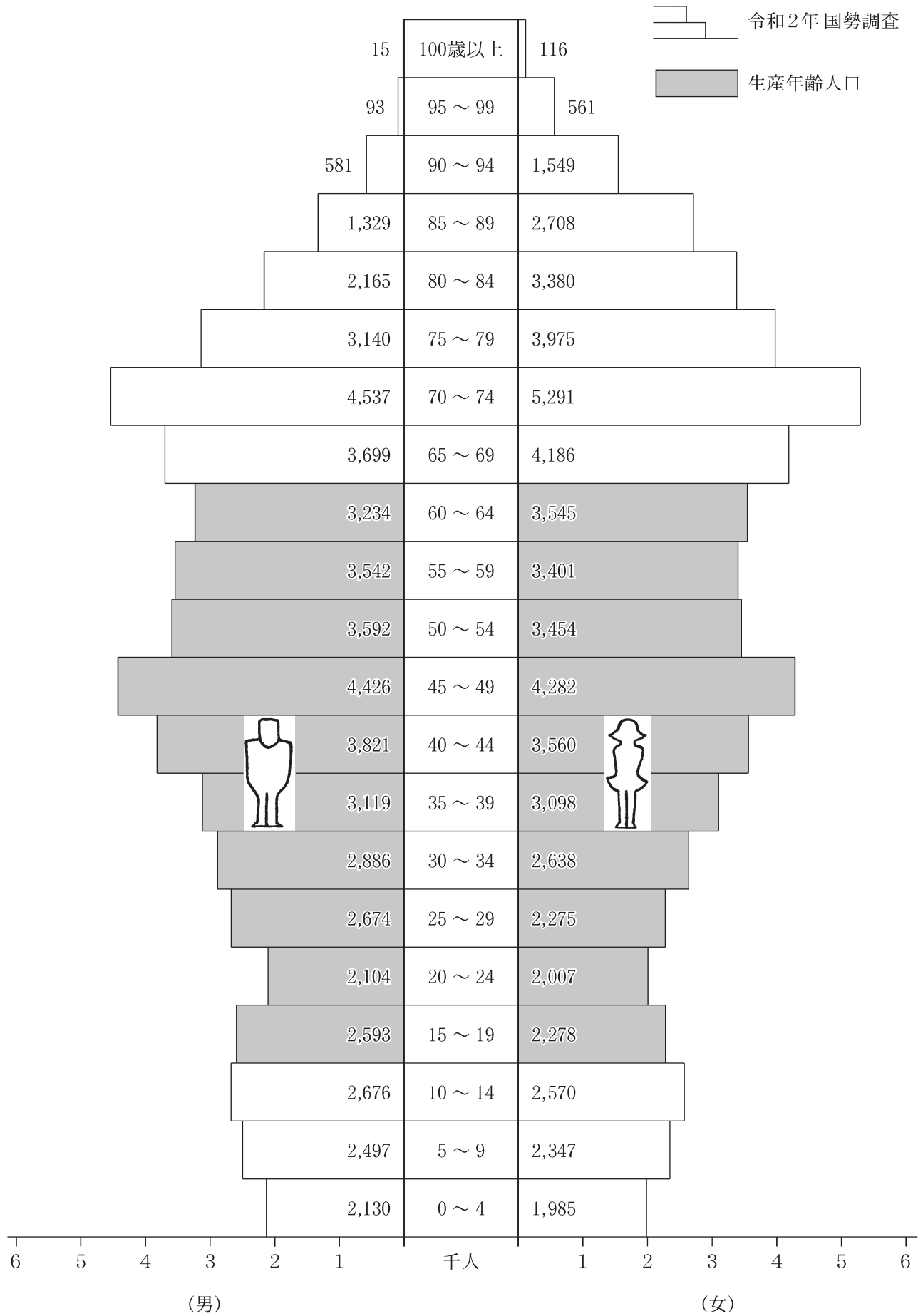

産業(大分類)・男女別就職構成 (令和2年 国勢調査)

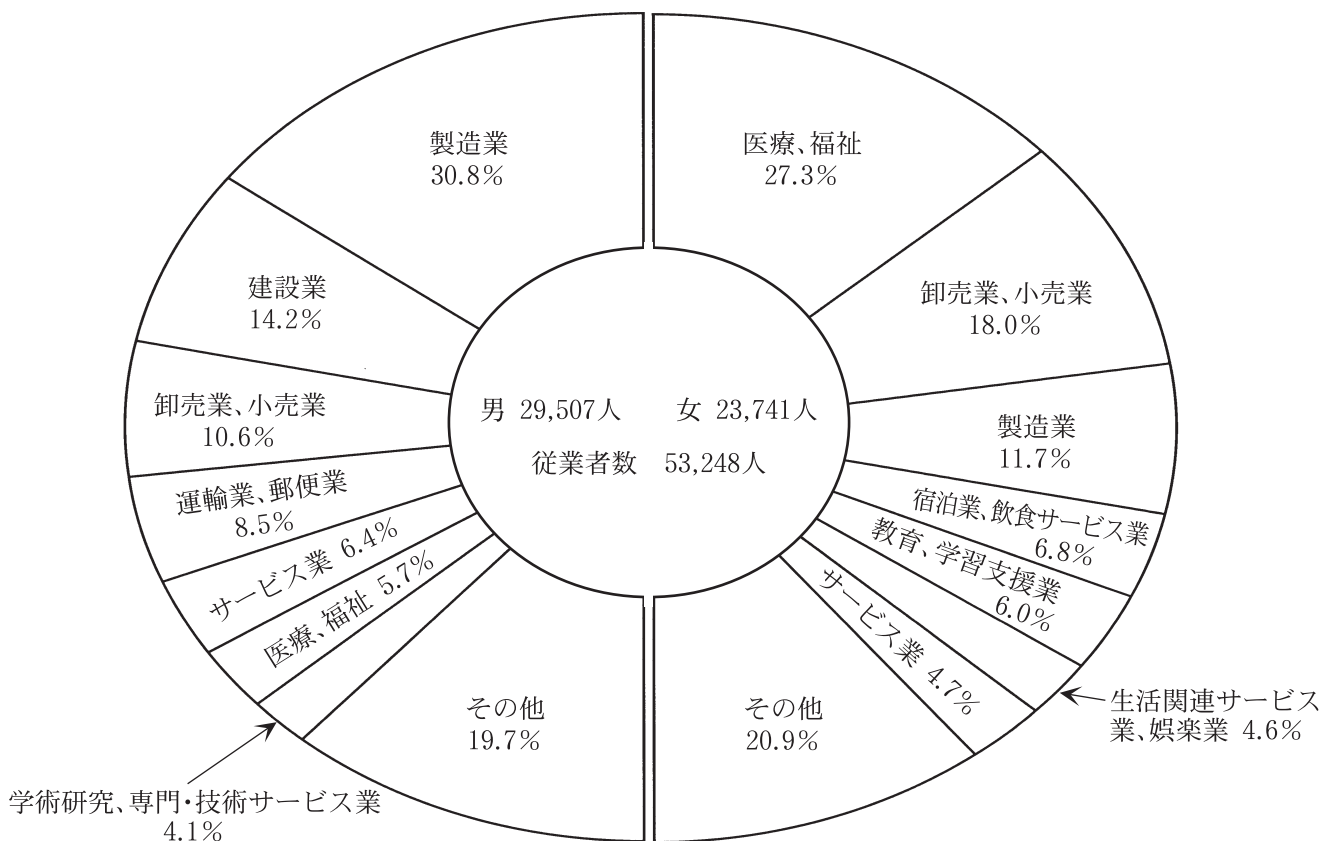

年齢(5歳階級)・男女別就業者数 (令和2年 国勢調査)

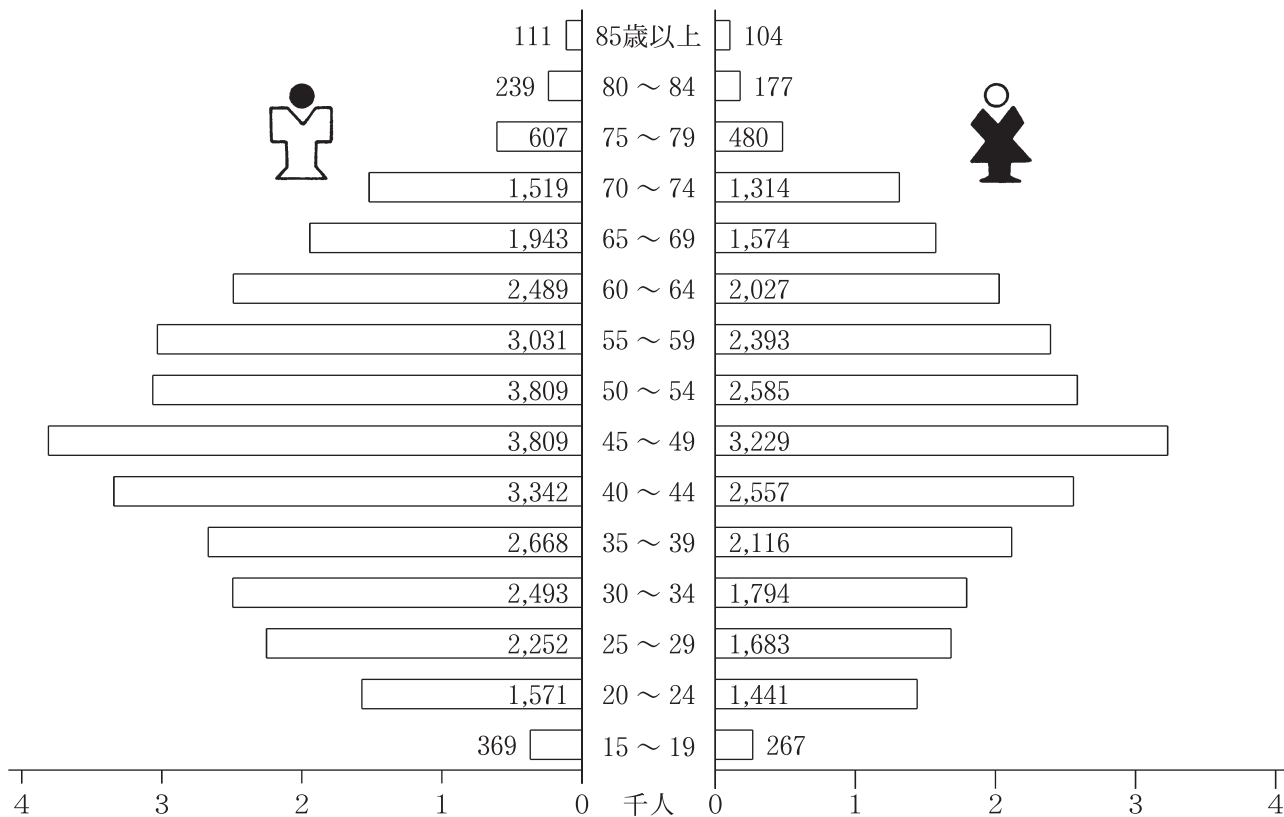

工業（令和元年工業統計調査）

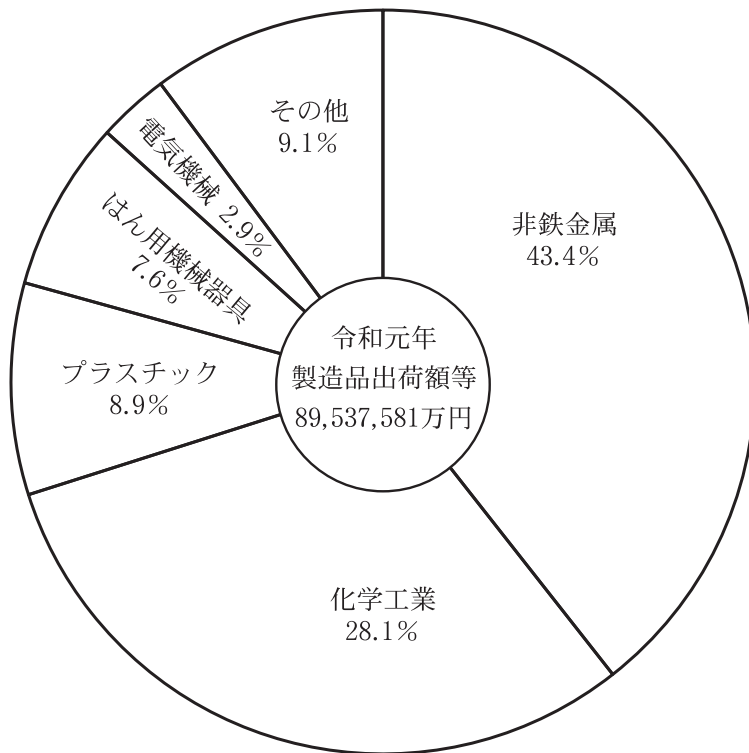
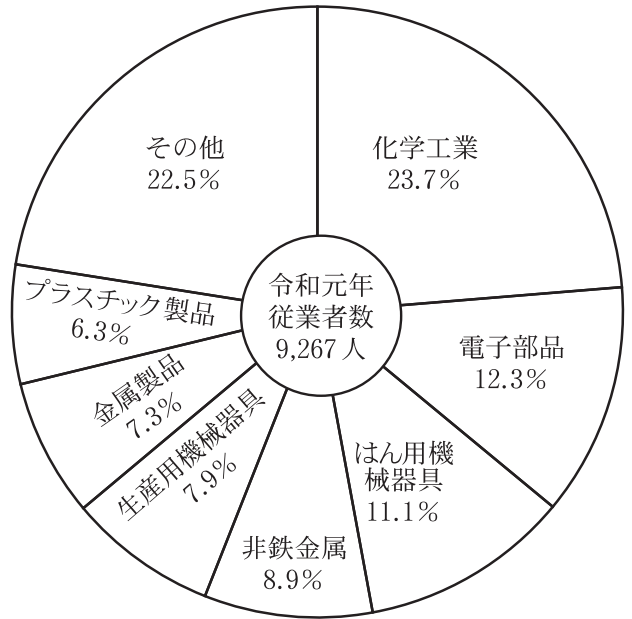
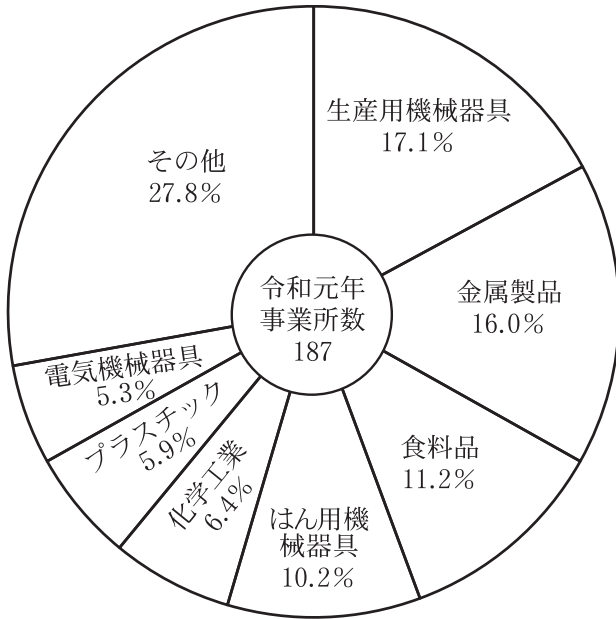

月別交通事故発生件数（令和3年度）

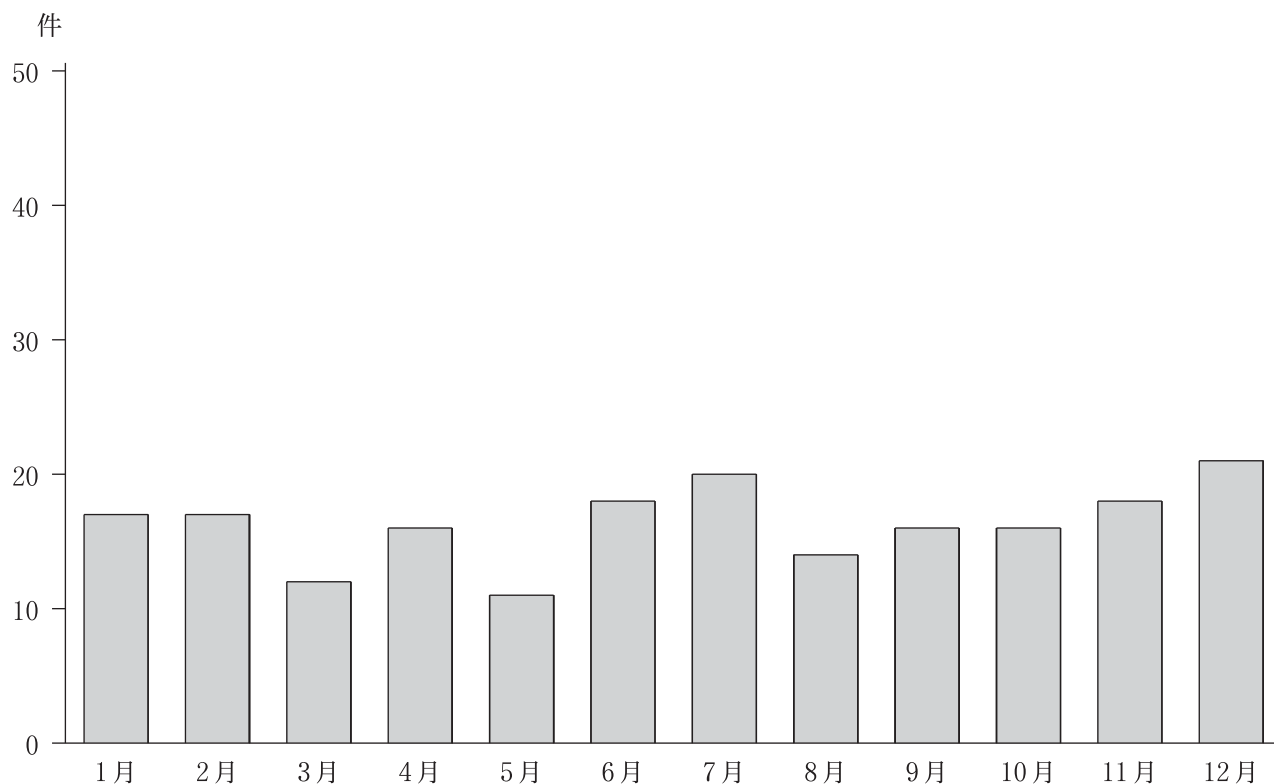

自動車等保有台数と交通事故発生件数の推移

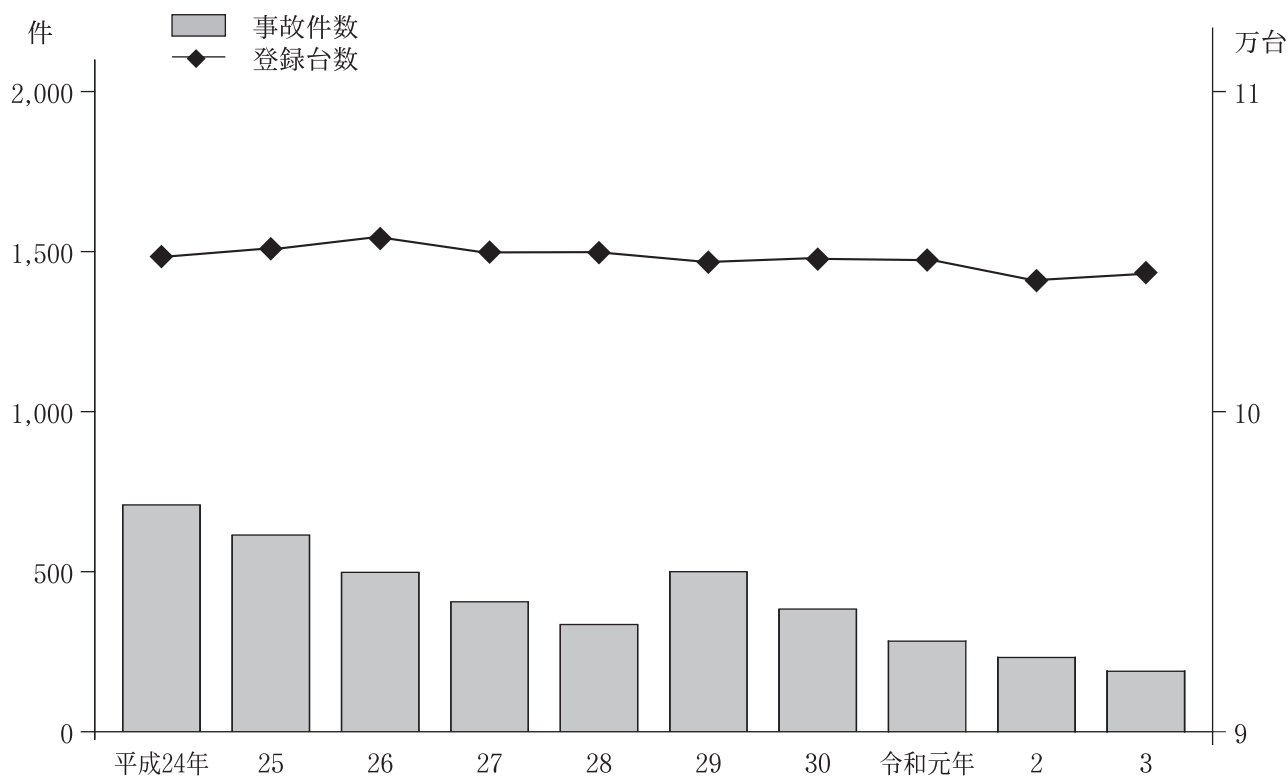

一般職業紹介状況

(件・人)

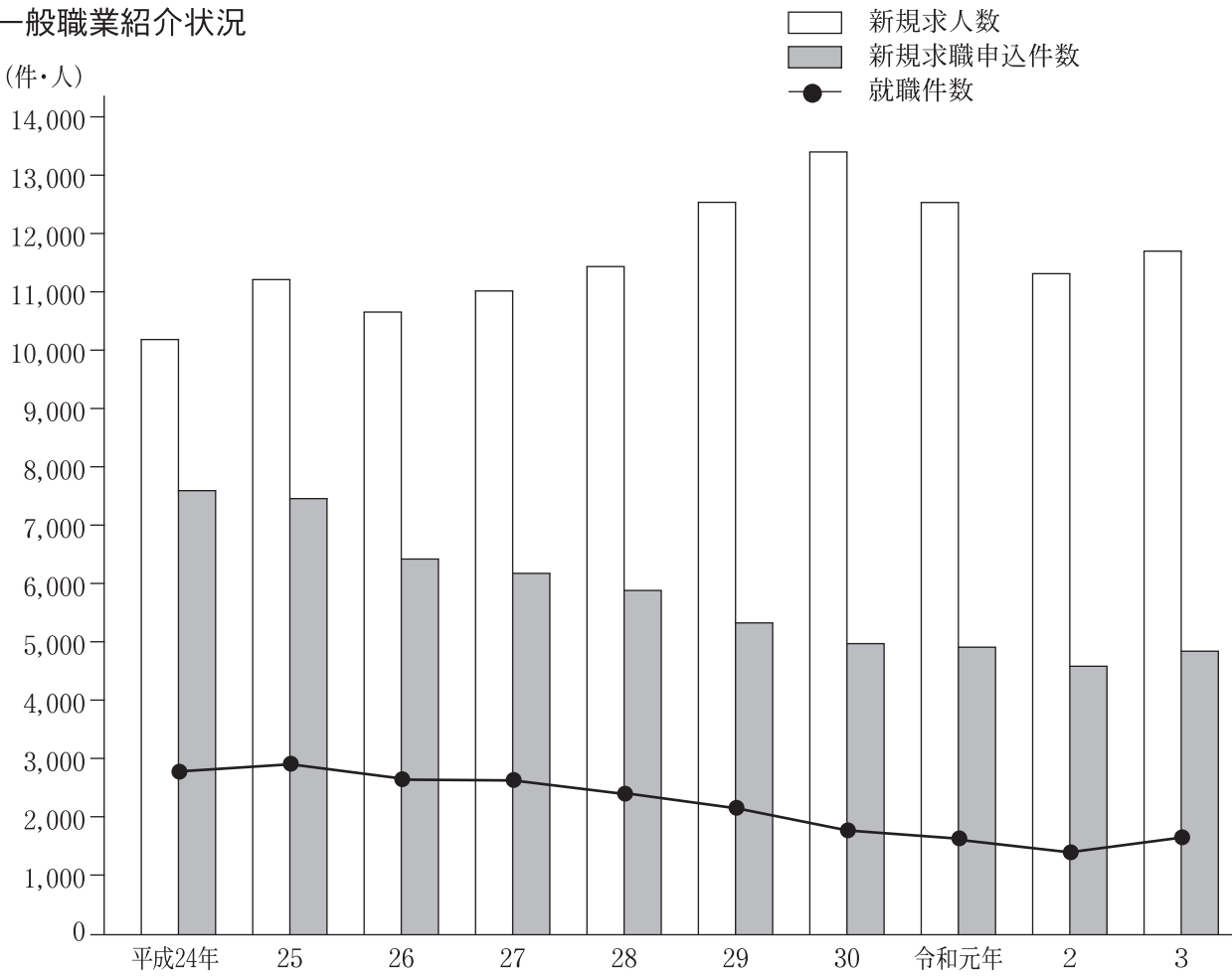

火災件数

件

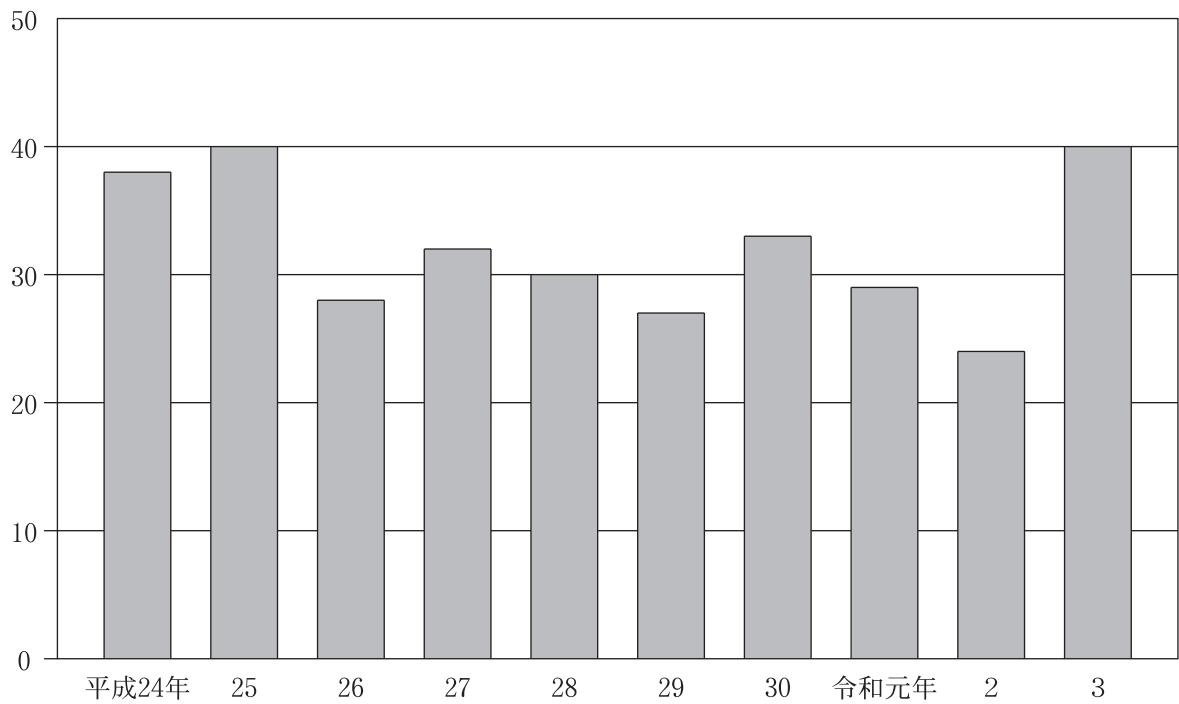

一般会計歳入歳出決算額（令和3年度）

歳入

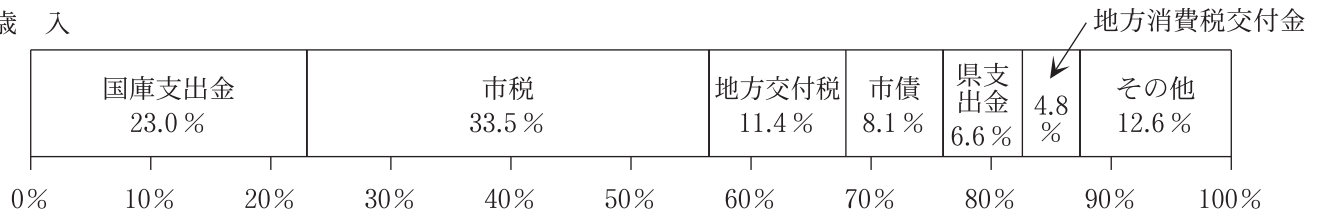

令和3年度

歳入総額 58,138,698千円

歳出総額 57,047,062千円

歳出

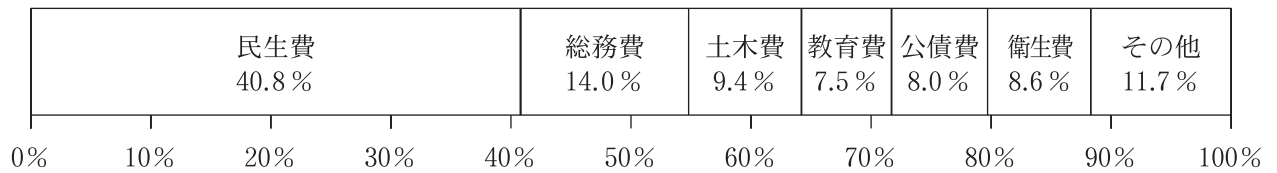

市税収入状況

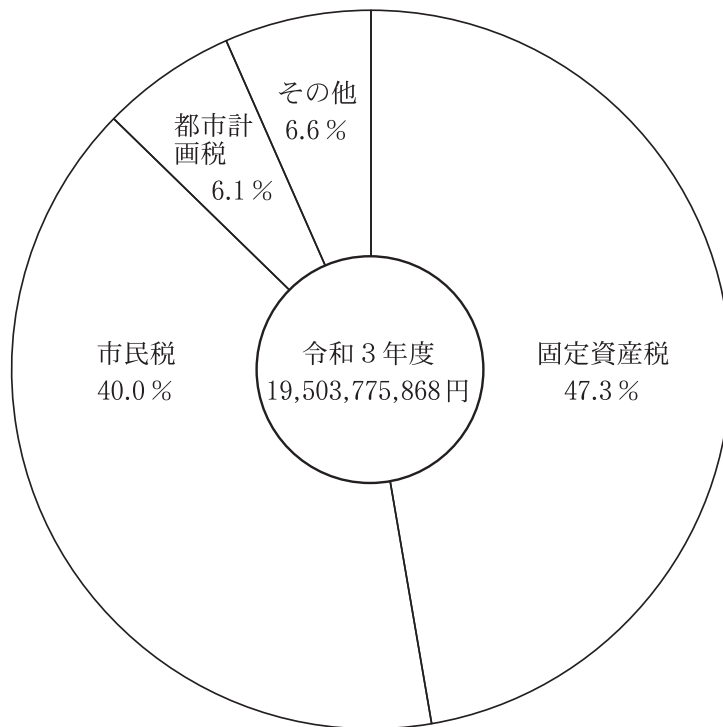

蔵書数 (図書館)

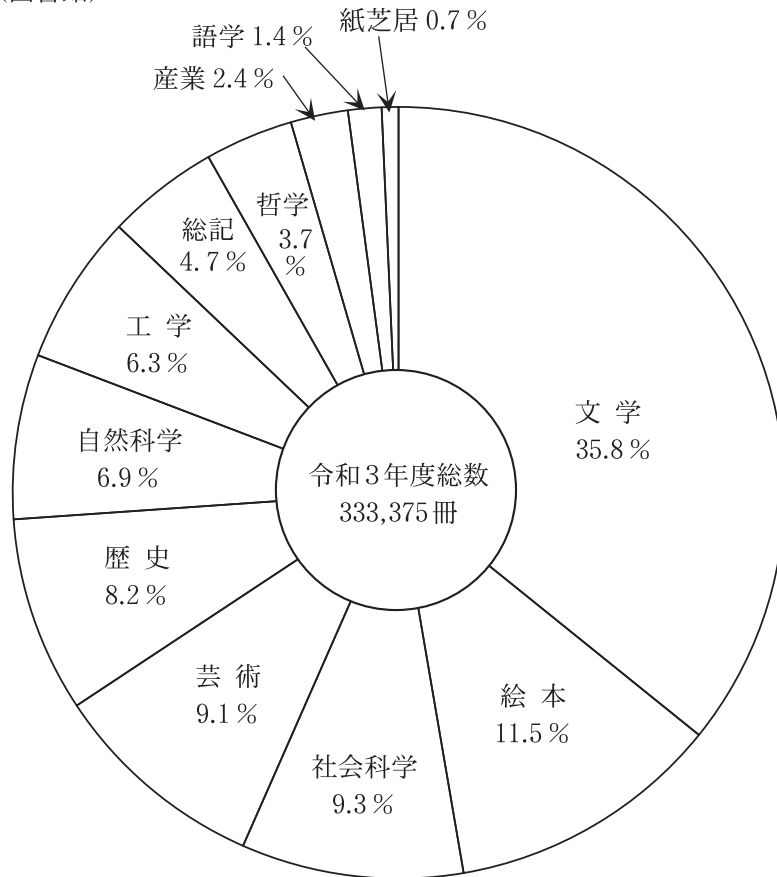

AV資料

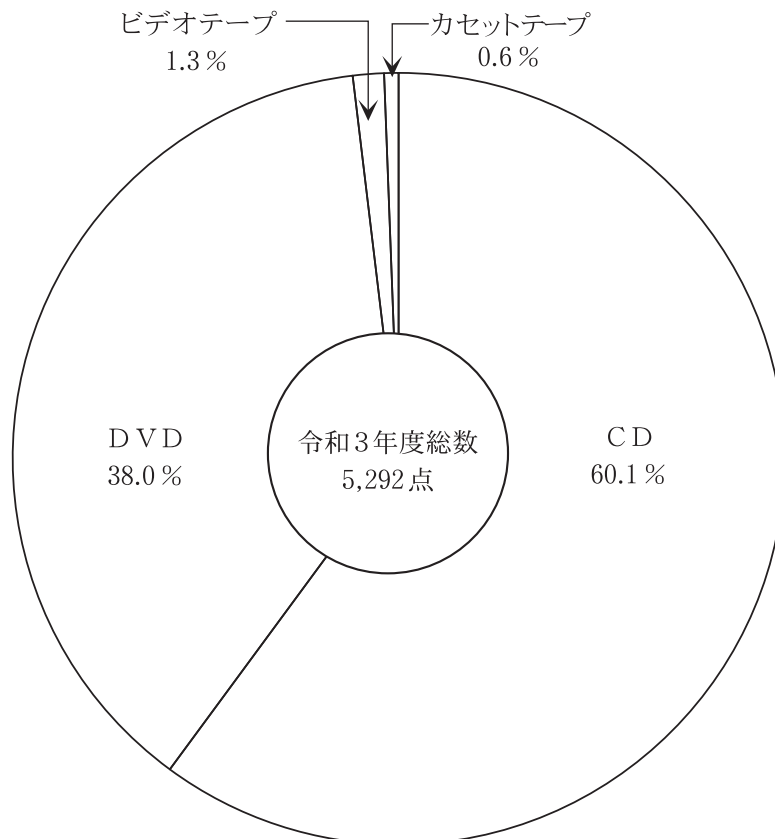

統計表

1 自然条件

1. 気象

1 気象

年次	気 温 ℃			降水量 mm		湿 度 %		風 速 m	
	平均	最高	最低	総量	最大日量	平均	最低	平均	最大
平成24年	16.3	35.8	-2.2	1,234.5	132.5	72.7	18.6	1.7	24.9
25	16.9	38.4	-0.3	1,855.5	252.5	72.1	12.5	1.7	25.4
26	16.3	36.4	-0.4	1,890.0	192.0	72.3	14.7	1.6	25.2
27	16.7	36.1	-0.1	1,458.0	61.0	74.6	12.2	1.6	26.1
28	17.4	36.8	-2.6	1,414.0	154.5	75.7	14.1	1.5	30.0
29	16.9	37.3	-0.1	1,282.5	135.0	71.1	13.6	1.8	25.0
30	17.1	38.7	-3.2	1,822.5	242.5	73.8	11.1	1.7	25.2
令和元年	17.5	35.4	0.4	950.5	57.0	73.8	12.2	1.5	27.4
2	17.2	37.6	0.6	1,415.5	91.5	69.1	9.9	1.6	25.0
3	17.1	34.8	-2.8	1,236.5	55.5	69.5	13.5	1.6	23.7
令和3年									
1月	6.1	15.1	-2.8	40.0	23.5	60.0	30.8	2.0	20.3
2	8.8	22.5	-0.7	60.5	37.5	57.5	20.5	2.2	19.8
3	11.5	23.5	3.3	60.0	26.0	68.1	20.8	1.5	20.3
4	14.9	25.0	5.3	76.5	32.5	59.9	13.5	1.6	19.9
5	19.1	28.9	9.0	166.0	50.0	72.6	19.0	1.5	19.6
6	23.0	31.0	16.1	62.0	20.0	76.6	31.3	1.2	12.9
7	27.0	34.8	21.4	154.0	54.0	78.3	34.1	1.3	15.7
8	27.2	34.1	21.8	316.5	55.5	81.2	42.5	1.3	23.7
9	24.7	31.1	19.3	129.5	30.5	79.9	41.1	1.3	15.8
10	19.9	30.0	10.4	53.0	23.0	71.0	36.5	1.4	14.1
11	13.7	22.5	4.8	97.0	35.0	67.4	27.0	1.8	22.4
12	8.9	18.0	0.3	21.5	11.5	60.9	33.3	2.2	22.2

資 料：消防本部

観測場所：新居浜市一宮町 1-5-1

2. 土 地

2 有租地面積

(単位：ha)

年 次	総 数	宅 地	田	畑	山 林	原 野	池 沼	雑種地
平成24年度	10,415	2,427	851	650	6,087	10	3	387
25	10,414	2,438	844	646	6,085	10	3	388
26	10,400	2,447	836	644	6,070	10	3	390
27	10,401	2,459	825	638	6,069	10	3	397
28	10,318	2,469	815	633	5,989	10	3	399
29	10,325	2,478	808	618	6,002	10	3	406
30	10,355	2,489	800	611	6,041	10	3	401
令和元年度	10,365	2,502	791	610	6,041	10	3	408
2	10,363	2,514	779	591	6,053	10	3	413
3	10,399	2,528	765	585	6,080	10	3	428

資料：資産税課

3 土 地

年 次	総面積 km ²	可住地面積 km ²	林野面積 km ²	DID面積 km ²	民有地面積 ha	宅地面積 ha	可住地面積割合％	DID面積割合％	宅地化率 ％
平成22年	234.30	63.01	171.29	29.4	10,417	2,404	26.9	12.5	23.1
23	234.32	63.03	171.29	—	10,416	2,416	26.9	—	23.2
24	234.32	63.03	171.29	—	10,415	2,427	26.9	—	23.3
25	234.32	63.03	171.29	—	10,414	2,438	26.9	—	23.4
26	234.46	63.17	171.29	—	10,399	2,447	26.9	—	23.5
27	234.46	63.52	170.94	29.2	10,401	2,459	27.1	12.5	23.6
28	234.46	63.52	170.94	—	10,319	2,469	27.1	—	23.9
29	234.50	63.56	170.94	—	10,325	2,478	27.1	—	24.0
30	234.50	63.56	170.94	—	10,355	2,478	27.1	—	23.9
令和元年	234.50	63.56	170.94	—	10,365	2,502	27.1	—	24.1
2	234.50	63.58	170.92	29.1	10,364	2,514	27.1	12.4	24.3

注：D I D面積…人口集中地区（総務省が一定の条件により指定した地域）

資料：県統計課
（市町のすがた）

2 人 口

3. 国勢調査人口

4 国勢調査人口の推移（各年10月1日現在）

年次	総数	男	女	世帯数
昭和50年	131,712	63,979	67,733	39,366
55	132,339	64,042	68,297	41,525
60	132,184	63,695	68,489	42,995
平成2年	129,149	62,081	67,068	44,280
7	127,917	61,460	66,457	46,559
12	125,537	60,034	65,503	48,126
17	123,952	59,190	64,762	49,484
22	121,735	58,219	63,516	50,377
27	119,903	57,551	62,352	50,653
令和2年	115,938	56,004	59,934	51,310

資料：国勢調査

5 県内各市国勢調査人口の推移（各年10月1日現在）

区分	12年	区分	平成17年	22年	27年	令和2年
県計	1,493,092	県計	1,467,815	1,431,493	1,385,262	1,334,841
松山市	473,379	松山市	514,937	517,231	514,865	511,192
今治市	117,930	今治市	173,983	166,532	158,114	151,672
宇和島市	62,126	宇和島市	89,444	84,210	77,465	70,809
八幡浜市	33,285	八幡浜市	41,264	38,370	34,951	31,987
新居浜市	125,537	新居浜市	123,952	121,735	119,903	115,938
西条市	58,110	西条市	113,371	112,091	108,174	104,791
大洲市	39,011	大洲市	50,786	47,157	44,086	40,575
川之江市	38,126	伊予市	39,493	38,017	36,827	35,133
伊予三島市	36,832	四国中央市	92,854	90,187	87,413	82,754
伊予市	30,547	西予市	44,948	42,080	38,919	35,388
北条市	28,547	東温市	35,278	35,253	34,613	33,903
東予市	32,993					

資料：国勢調査

6 年齢(5歳階級)・男女別人口の推移(各年10月1日現在)

年 齢 (5歳階級)		平成22年			27年			令和2年		
		総数	男	女	総数	男	女	総数	男	女
総 数		121,735	58,219	63,516	119,903	57,551	62,352	115,938	56,004	59,934
幼年人口		16,550	8,432	8,118	15,812	8,159	7,653	14,205	7,303	6,902
幼年人口内訳	0～4歳	5,308	2,739	2,569	4,979	2,590	2,389	4,115	2,130	1,985
	5～9	5,476	2,809	2,667	5,317	2,739	2,578	4,844	2,497	2,347
	10～14	5,766	2,884	2,882	5,516	2,830	2,686	5,246	2,676	2,570
生産年齢人口		71,730	35,985	35,745	66,679	33,691	32,988	62,529	31,991	30,538
生産年齢人口内訳	15～19歳	5,062	2,762	2,300	5,296	2,778	2,518	4,871	2,593	2,278
	20～24	4,155	2,099	2,056	3,997	2,126	1,871	4,111	2,104	2,007
	25～29	6,052	3,073	2,979	5,451	2,842	2,609	4,949	2,674	2,275
	30～34	7,274	3,774	3,500	6,360	3,219	3,141	5,524	2,886	2,638
	35～39	8,687	4,397	4,290	7,475	3,826	3,649	6,217	3,119	3,098
	40～44	7,184	3,628	3,556	8,725	4,407	4,318	7,381	3,821	3,560
	45～49	7,139	3,648	3,491	7,160	3,636	3,524	8,708	4,426	4,282
	50～54	7,012	3,410	3,602	7,050	3,599	3,451	7,046	3,592	3,454
	55～59	8,340	4,004	4,336	6,940	3,350	3,590	6,943	3,542	3,401
60～64	10,825	5,190	5,635	8,225	3,908	4,317	6,779	3,234	3,545	
老年人口		32,643	13,271	19,372	36,715	15,228	21,487	37,325	15,559	21,766
老年人口内訳	65～69歳	8,448	3,997	4,451	10,466	4,943	5,523	7,885	3,699	4,186
	70～74	7,286	3,194	4,092	7,955	3,649	4,306	9,828	4,537	5,291
	75～79	6,784	2,766	4,018	6,621	2,804	3,817	7,115	3,140	3,975
	80～84	5,241	2,002	3,239	5,640	2,101	3,539	5,545	2,165	3,380
	85～89	3,111	906	2,205	3,763	1,247	2,516	4,037	1,329	2,708
	90～94	1,358	330	1,028	1,727	385	1,342	2,130	581	1,549
	95～99	360	71	289	481	89	392	654	93	561
100歳以上	55	5	50	62	10	52	131	15	116	
年齢不詳		812	531	281	697	473	224	1,879	1,151	728

資料：国勢調査

7 産業（大分類）別就業者数の推移（各年10月1日現在）

産 業		平成22年	平成27年	令和 2 年
総 数		54,462	54,878	53,248
第 一 次 産 業	農 業 、 林 業 (うち 農 業)	674 (623)	636 (599)	582 544
	漁 業	115	84	68
	第 二 次 産 業	鉱 業、採石業、砂利採取業	10	19
	建 設 業	5,658	5,127	5,131
	製 造 業	11,475	11,814	11,885
第 三 次 産 業	電 気・ガ 斯・熱 供 給・水 道 業	413	407	418
	情 報 通 信 業	386	402	340
	運 輸 業、郵 便 業	3,304	3,136	3,092
	卸 売 業、小 売 業	8,279	7,773	7,415
	金 融 業、保 険 業	1,161	1,074	982
	不 動 産 業、物 品 賃 貸 業	515	554	599
	学 術 研 究、専 門・技 術 サ ー ビ ス 業	1,831	1,749	1,882
	宿 泊 業、飲 食 サ ー ビ ス 業	2,636	2,480	2,294
	生 活 関 連 サ ー ビ ス 業、娛 楽 業	1,998	1,810	1,691
	教 育、学 習 支 援 業	2,142	2,212	2,294
	医 療、福 祉	7,343	8,003	8,166
	複 合 サ ー ビ ス 事 業	305	437	408
	サ ー ビ ス 業	2,837	2,951	2,990
	公 務	1,329	1,258	1,256
	分類不能の産業		2,051	2,992

資料：国勢調査

4. 住民基本台帳人口

8 住民基本台帳人口の推移（各年12月末現在）

年 次	世 帯 数	人 口			1世帯当たり人口
		総 数	男	女	
平成 24 年	57,074	124,990	59,801	65,189	2.19
25	57,113	124,183	59,459	64,724	2.17
26	57,159	123,330	59,075	64,255	2.16
27	57,144	122,347	58,562	63,785	2.14
28	57,361	121,637	58,181	63,456	2.12
29	57,565	120,915	57,947	62,968	2.10
30	57,621	119,893	57,566	62,327	2.08
令和 元 年	57,741	118,970	57,166	61,804	2.06
2	57,740	117,846	56,711	61,135	2.04
3	57,614	116,624	56,153	60,471	2.02

資料：市民課

9 人口動態と移動（各年1／1～12／31合計）

年次	出生	死亡	自然増減	転入	転出	社会増減	年増減数
平成24年	1,050	1,511	△ 461	3,132	3,388	△ 256	△ 717
25	1,058	1,544	△ 486	3,266	3,605	△ 339	△ 825
26	1,000	1,485	△ 485	3,189	3,588	△ 399	△ 884
27	997	1,597	△ 600	3,282	3,696	△ 414	△ 1,014
28	955	1,519	△ 564	3,207	3,375	△ 168	△ 732
29	928	1,582	△ 654	3,259	3,357	△ 98	△ 752
30	873	1,574	△ 701	3,224	3,566	△ 342	△ 1,043
令和元年	781	1,515	△ 734	3,371	3,577	△ 206	△ 940
2	773	1,574	△ 801	3,001	3,357	△ 356	△ 1,157
3	773	1,657	△ 884	3,069	3,418	△ 349	△ 1,233

資料：市民課

10 在住外国人国籍別人口（各年12月末現在）

年次	世帯数	総数			ベトナム			中国			韓国、朝鮮			ブラジル			フィリピン			インドネシア			その他		
		計	男	女	計	男	女	計	男	女	計	男	女	計	男	女	計	男	女	計	男	女	計	男	女
平成29年	927	1,070	474	596	235	99	136	205	112	93	212	95	117	71	36	35	140	45	95	87	23	64	120	64	56
30	1,007	1,139	518	621	297	125	172	198	118	80	196	87	109	104	53	51	134	44	90	90	29	61	120	62	58
令和元年	1,217	1,359	633	726	418	174	244	210	132	78	187	84	103	154	85	69	146	52	94	105	33	72	139	73	66
2	1,224	1,353	656	697	455	215	240	178	107	71	180	81	99	133	76	57	164	64	100	90	28	62	153	85	68
3	1,118	1,230	608	622	414	200	214	137	88	49	170	73	97	105	59	46	171	65	106	75	32	43	158	91	67

資料：市民課

11 年次別人口推移

年次	世帯数	人 口			面積	摘 要
		総 数	男	女		
	世帯	人	人	人	km ²	
昭和12年	6,740	32,254	16,024	16,230	18.39	市制施行 (11.3)
15	8,261	42,392	22,669	19,723	18.39	第5回国勢調査
22	12,206	51,930	26,313	25,617	18.39	第6回国勢調査
25	12,443	57,421	28,618	28,803	18.39	第7回国勢調査
28	15,702	73,671			43.42	神郷村、垣生村、多喜浜村 大島村編入 (5.3)
30	21,386	101,870			161.35	泉川町、中萩町、船木村、 大生院村編入 (3.31)
30	22,804	107,234	52,938	54,296	161.60	第8回国勢調査
31	22,641	106,421	52,531	53,890	142.04	大生院西部地区西条市に分 離 (9.28)
34	25,821	120,863			157.41	角野町編入 (4.1)
35	29,167	125,688	61,356	64,332	156.55	第9回国勢調査
40	31,929	125,155	60,863	64,292	156.69	第10回国勢調査
45	35,430	126,033	61,009	65,024	157.41	第11回国勢調査
50	39,366	131,712	63,979	67,733	158.62	第12回国勢調査
55	41,525	132,339	64,042	68,297	160.05	第13回国勢調査
56	44,516	135,396	65,985	69,411	160.08	住民基本台帳人口 (4.1)
57	44,812	135,021	65,701	69,320	160.12	住民基本台帳人口 (4.1)
58	45,135	134,698	65,363	69,335	160.13	住民基本台帳人口 (4.1)
59	45,334	134,078	64,978	69,100	160.13	住民基本台帳人口 (4.1)
60	45,689	134,127	64,889	69,238	160.13	住民基本台帳人口 (4.1)
60	42,995	132,184	63,695	68,489	160.54	第14回国勢調査
61	46,104	134,047	64,840	69,207	160.56	住民基本台帳人口 (4.1)
62	46,269	133,536	64,541	68,995	160.60	住民基本台帳人口 (4.1)
63	46,427	132,984	64,188	68,796	161.12	住民基本台帳人口 (4.1)
平成元年	46,864	132,764	64,069	68,695	161.12	住民基本台帳人口 (4.1)
2	47,250	132,251	63,761	68,490	161.12	住民基本台帳人口 (4.1)
2	44,280	129,149	62,081	67,068	161.14	第15回国勢調査
3	47,782	132,200	63,800	68,400	161.16	住民基本台帳人口 (4.1)
4	48,337	132,105	63,753	68,352	161.16	住民基本台帳人口 (4.1)
5	48,952	132,026	63,755	68,271	161.17	住民基本台帳人口 (4.1)
6	49,304	131,638	63,527	68,111	161.23	住民基本台帳人口 (4.1)
7	49,773	131,324	63,334	67,990	161.23	住民基本台帳人口 (4.1)
7	46,559	127,917	61,460	66,457	161.23	第16回国勢調査
8	50,060	130,570	62,920	67,650	161.23	住民基本台帳人口 (4.1)
9	50,442	130,331	62,687	67,644	161.27	住民基本台帳人口 (4.1)
10	51,034	130,115	62,541	67,574	161.27	住民基本台帳人口 (4.1)
11	51,341	129,432	62,214	67,218	161.27	住民基本台帳人口 (4.1)

年次	世帯数	人 口			面積	摘 要
		総 数	男	女		
	世帯	人	人	人	km ²	
平成12年	51,614	128,882	61,827	67,055	161.30	住民基本台帳人口 (4.1)
12	48,126	125,537	60,034	65,503	161.30	第17回国勢調査
13	51,885	128,337	61,567	66,770	161.30	住民基本台帳人口 (4.1)
14	52,366	128,161	61,406	66,755	161.30	住民基本台帳人口 (4.1)
15	48,272	125,814	60,172	65,642	234.30	別子山村編入 (4.1)
15	52,993	127,926	61,284	66,642	234.30	住民基本台帳人口 (4.1)
16	53,404	127,553	61,092	66,461	234.30	住民基本台帳人口 (4.1)
17	53,679	126,708	60,619	66,089	234.30	住民基本台帳人口 (4.1)
17	49,484	123,952	59,190	64,762	234.30	第18回国勢調査
18	54,308	126,581	60,616	65,965	234.30	住民基本台帳人口 (4.1)
19	54,745	126,248	60,429	65,819	234.30	住民基本台帳人口 (4.1)
20	55,131	126,024	60,296	65,728	234.30	住民基本台帳人口 (4.1)
21	55,556	125,689	60,195	65,494	234.30	住民基本台帳人口 (4.1)
22	55,833	125,413	60,041	65,372	234.30	住民基本台帳人口 (4.1)
22	50,377	121,735	58,219	63,516	234.30	第19回国勢調査
23	56,147	124,931	59,768	65,163	234.30	住民基本台帳人口 (4.1)
24	56,429	124,438	59,541	64,897	234.32	住民基本台帳人口 (4.1)
25	56,952	124,388	59,475	64,913	234.32	住民基本台帳人口 (4.1)
26	57,055	123,696	59,195	64,501	234.46	住民基本台帳人口 (4.1)
27	57,147	122,751	58,801	63,950	234.46	住民基本台帳人口 (4.1)
27	50,653	119,903	57,551	62,352	234.46	第20回国勢調査
28	57,237	121,966	58,368	63,598	234.50	住民基本台帳人口 (4.1)
29	57,339	121,211	58,082	63,129	234.50	住民基本台帳人口 (4.1)
30	57,461	120,351	57,688	62,663	234.50	住民基本台帳人口 (4.1)
31	57,573	119,281	57,258	62,023	234.50	住民基本台帳人口 (4.1)
令和2年	57,808	118,521	57,008	61,513	234.50	住民基本台帳人口 (4.1)
3	57,839	117,439	56,534	60,905	234.47	住民基本台帳人口 (4.1)
4	57,607	116,052	55,920	60,132	234.47	住民基本台帳人口 (4.1)

注：国勢調査・住民基本台帳人口以外は推計人口である。

昭和35年以降の面積は国土地理院発表による。

平成15年の別子山村編入人口は新居浜市、別子山村平成12年の国勢調査の合算である。

平成15年の住民基本台帳人口は新居浜市、別子山村3月末現在の住民基本台帳の合算である。

平成24年7月9日の住民基本台帳法改正により、外国人が住民基本台帳の登録対象となったため、平成25年以降は外国人を含む人口としている。

12 町丁別人口と世帯数

町 丁 名	世帯数	人口	男	女	町 丁 名	世帯数	人口	男	女
港 町	484	921	432	489	庄内町五丁目	392	797	389	408
若水町一丁目	244	458	188	270	庄内町六丁目	444	805	405	400
若水町二丁目	312	505	247	258	八 雲 町	376	716	353	363
徳 常 町	412	665	343	322	坂井町一丁目	274	616	304	312
繁 本 町	169	343	147	196	坂井町二丁目	242	492	228	264
宮 西 町	118	211	111	100	大 江 町	—	—	—	—
泉 宮 町	444	752	375	377	金 子 町	—	—	—	—
泉 池 町	249	439	213	226	新 居 浜 乙	—	—	—	—
西 町	142	277	140	137	東雲町一丁目	186	349	190	159
中須賀町一丁目	458	918	443	475	東雲町二丁目	508	1,004	485	519
中須賀町二丁目	196	360	179	181	東雲町三丁目	351	637	305	332
西原町一丁目	120	221	112	109	桜 木 町	781	1,535	719	816
西原町二丁目	179	315	168	147	南小松原町	577	1,044	477	567
西原町三丁目	64	98	44	54	清 水 町	455	898	452	446
政枝町一丁目	290	656	331	325	松 の 木 町	507	940	462	478
政枝町二丁目	290	610	299	311	沢津町一丁目	199	374	183	191
政枝町三丁目	179	370	180	190	沢津町二丁目	322	667	325	342
高 木 町	338	766	378	388	沢津町三丁目	230	471	234	237
久保田町一丁目	237	499	241	258	高 津 町	576	1,266	598	668
久保田町二丁目	566	1,272	623	649	宇高町一丁目	394	723	348	375
久保田町三丁目	421	965	462	503	宇高町二丁目	237	487	231	256
一宮町一丁目	267	584	283	301	宇高町三丁目	247	588	280	308
一宮町二丁目	200	314	115	199	宇高町四丁目	193	433	215	218
滝 の 宮 町	219	468	227	241	宇高町五丁目	295	690	332	358
西の土居町一丁目	260	509	233	276	高 田 一 丁 目	221	547	284	263
西の土居町二丁目	552	1,058	506	552	高 田 二 丁 目	168	339	162	177
河 内 町	637	1,422	698	724	郷 乙	3	9	3	6
江 口 町	437	863	425	438	八 幡 一 丁 目	661	1,504	721	783
北 新 町	374	795	377	418	八 幡 二 丁 目	274	570	270	300
前 田 町	126	260	154	106	八 幡 三 丁 目	253	552	256	296
王 子 町	319	527	315	212	垣 生 一 丁 目	250	576	279	297
新田町一丁目	373	678	303	375	垣 生 二 丁 目	330	691	343	348
新田町二丁目	230	419	213	206	垣 生 三 丁 目	242	513	236	277
新田町三丁目	51	66	40	26	垣 生 四 丁 目	247	457	222	235
惣 開 町	10	11	5	6	垣 生 五 丁 目	162	337	162	175
磯 浦 町	272	407	195	212	垣 生 六 丁 目	340	724	350	374
星 越 町	391	846	490	356	郷	—	—	—	—
田 所 町	229	470	233	237	楠 崎 一 丁 目	127	261	124	137
新 須 賀	—	—	—	—	楠 崎 二 丁 目	100	188	87	101
新須賀町一丁目	329	659	322	337	郷 一 丁 目	337	689	342	347
新須賀町二丁目	259	545	257	288	郷 二 丁 目	102	243	113	130
新須賀町三丁目	191	327	167	160	郷 三 丁 目	295	645	298	347
新須賀町四丁目	215	385	182	203	郷 四 丁 目	255	588	296	292
菊本町一丁目	91	152	79	73	郷 五 丁 目	218	383	202	181
菊本町二丁目	121	229	115	114	又 野 一 丁 目	166	340	164	176
平 形 町	287	526	269	257	又 野 二 丁 目	64	125	63	62
庄内町一丁目	470	994	463	531	又 野 三 丁 目	127	251	126	125
庄内町二丁目	454	969	486	483	落 神 町	179	375	179	196
庄内町三丁目	471	935	466	469	神 郷 一 丁 目	163	338	165	173
庄内町四丁目	438	829	392	437	神 郷 二 丁 目	48	113	53	60

令和4年3月末現在

町 丁 名	世帯数	人口	男	女	町 丁 名	世帯数	人口	男	女
清 住 町	92	120	40	80	上 原 四 丁 目	54	122	52	70
田 の 上 一 丁 目	430	883	419	464	御 蔵 町	272	419	169	250
田 の 上 二 丁 目	435	1,003	513	490	角 野	26	49	24	25
田 の 上 三 丁 目	238	492	231	261	西 泉 町	276	590	289	301
田 の 上 四 丁 目	215	494	240	254	西連寺町一丁目	447	889	401	488
松 神 子 一 丁 目	222	458	203	255	西連寺町二丁目	211	434	212	222
松 神 子 二 丁 目	376	781	372	409	篠 場 町	357	713	334	379
松 神 子 三 丁 目	107	235	124	111	山 田 町	159	318	158	160
松 神 子 四 丁 目	136	285	137	148	山 根 町	84	147	72	75
長 岩 町	55	129	66	63	中 西 町	417	828	374	454
多 喜 浜	—	—	—	—	宮 原 町	259	531	246	285
多喜浜一丁目	180	330	169	161	中筋町一丁目	300	696	331	365
多喜浜二丁目	70	170	83	87	中筋町二丁目	199	498	237	261
多喜浜三丁目	135	308	162	146	北内町一丁目	321	697	334	363
多喜浜四丁目	319	543	269	274	北内町二丁目	239	521	249	272
多喜浜五丁目	222	462	220	242	北内町三丁目	322	689	324	365
多喜浜六丁目	5	11	6	5	北内町四丁目	328	649	316	333
阿 島	—	—	—	—	吉 岡 町	255	501	240	261
阿 島 一 丁 目	319	574	300	274	角野新田町一丁目	109	218	104	114
阿 島 二 丁 目	205	424	202	222	角野新田町二丁目	101	214	107	107
阿 島 三 丁 目	73	156	86	70	角野新田町三丁目	106	263	134	129
阿 島 四 丁 目	86	143	74	69	種 子 川 町	50	107	51	56
荷 内 町	75	110	48	62	上 泉 町	373	699	343	356
黒 島	—	—	—	—	外 山 町	248	551	254	397
黒 島 一 丁 目	1	1	1	—	星 原 町	366	713	354	359
黒 島 二 丁 目	190	311	157	154	寿 町	306	597	267	300
大 島	118	168	88	80	岸の上町一丁目	287	581	278	303
阿 島 乙	—	—	—	—	岸の上町二丁目	116	211	108	103
坂井町三丁目	588	1,088	493	595	下泉町一丁目	441	833	377	456
船 木	2,924	6,059	2,870	3,189	下泉町二丁目	203	419	187	232
種 子 川 山	1	1	—	1	城 下 町	123	252	123	129
大 生 院	1,836	3,744	1,784	1,960	瀬 戸 町	278	490	248	242
菫 生	3,842	7,930	3,744	4,186	松 原 町	727	1,297	614	683
中 村	—	—	—	—	喜光地町一丁目	371	697	341	356
横 水 町	292	595	293	302	喜光地町二丁目	219	414	193	221
中村松木一丁目	316	570	298	272	西 喜 光 地 町	197	357	173	184
中村松木二丁目	153	310	149	161	松 木 町	106	197	91	106
土 橋 一 丁 目	307	607	296	311	光 明 寺 一 丁 目	134	300	154	146
土 橋 二 丁 目	431	844	386	458	光 明 寺 二 丁 目	1	2	1	1
本 郷 一 丁 目	453	921	439	482	東 田 一 丁 目	335	670	321	349
本 郷 二 丁 目	318	694	338	356	東 田 二 丁 目	466	954	458	496
本 郷 三 丁 目	159	285	128	157	東 田 三 丁 目	255	617	294	323
中 菫 町	645	1,327	602	725	観 音 原 町	53	110	61	49
中 村 一 丁 目	208	387	195	192	国 領 一 丁 目	118	224	108	116
中 村 二 丁 目	512	1,133	544	589	七 宝 台 町	401	785	362	423
中 村 三 丁 目	479	986	471	515	立 川 町	70	111	52	59
中 村 四 丁 目	642	1,400	663	737	大 永 山	20	37	19	18
上 原 一 丁 目	305	631	320	311	別 子 山	82	131	63	68
上 原 二 丁 目	191	411	187	224					
上 原 三 丁 目	210	468	227	241	合 計	57,607	116,052	55,920	60,132

資料：総合政策課

3 産 業

5. 農 業

13 農家数と世帯員数

年 次	農 家 数 (戸)						世帯員数 (人)
	総農家数	自給的農家	販 売 農 家				
			総 数	専 業	第1種兼業	第2種兼業	
平成12年	2,069	1,055	1,014	284	36	694	7,347
17	1,896	1,125	771	239	39	493	2,671
22	1,735	1,089	646	252	34	360	1,980
27	1,515	1,009	506	223	21	262	1,451
令和2年	1,277	874	403	—	—	—	1,139

注：世帯員数の調査対象について、平成12年の調査対象は全農家。平成17年以降の調査対象は全農家のうち販売農家のみ。

2020年(令和2年)農林業センサスから「専業」「第1種兼業」「第2種兼業」の調査項目削除

資料：農林業センサス

14 経営耕地面積規模別農家(経営体)数

(単位：戸)

年次	農家(経営体)数	30a未満	30～50a	50～100a	100～150a	150～200a	200a以上	経営耕地なし
平成12年	2,069	1,062	524	402	52	17	12	—
17	784	18	405	298	42	9	12	—
22	646	2	324	244	41	19	13	3
27	524	4	253	196	31	9	20	11
令和2年	423	9	193	152	34	7	18	10

注：平成12年の調査対象は全農家。平成17年の調査対象は全農業経営体のうち家族経営のみ。平成22年以降の調査対象は全農家のうち販売農家のみ。

資料：農林業センサス

15 経営耕地の状況

(単位：ヘクタール)

年 次	経営耕地総面積	田	畑	樹園地
平成12年	785	603	95	88
17	443	352	45	46
22	417	337	46	35
27	337	276	36	24
令和2年	276	210	47	19

注：経営耕地面積の調査対象について、平成12年は全農家。平成17年以降は全農家のうち販売農家のみ。

資料：農林業センサス

16 旧市町村別農家数

(単位：戸)

年次	新居浜市	垣生村	神郷村	多喜浜村	大島村	船木村	泉川町	大生院村	角野町	中萩町	別子山村
平成12年	370	107	218	104	37	286	206	180	165	396	36
17	340	90	175	110	41	249	176	166	163	360	26
22	319	87	161	100	38	216	170	149	143	331	21
27	291	67	149	88	24	197	153	133	125	270	18
令和2年	268	65	129	83	8	160	130	102	119	202	11

資料：農林業センサス

17 旧市町村別経営耕地面積

(単位：アール)

年次	新居浜市	垣生村	神郷村	多喜浜村	大島村	船木村	泉川町	大生院村	角野町	中萩町	別子山村
平成12年	13,933	4,930	7,966	3,902	1,009	11,484	7,420	7,111	6,020	14,761	1,129
17	11,711	3,853	5,883	3,163	985	9,408	5,819	5,977	5,239	11,908	528
22	11,348	4,208	5,520	2,899	793	7,973	5,673	6,441	4,605	11,213	516
27	10,452	3,747	4,548	2,726	458	6,238	5,114	4,934	4,060	9,141	415
令和2年	8,974	3,638	3,796	2,232	134	4,903	4,194	3,914	3,768	6,773	256

資料：農林業センサス

18 耕地面積

区分	平成24年	25年	26年	27年	28年	29年	30年	令和元年	2年	3年
耕地面積 (ha)	990	980	961	950	933	922	909	891	876	870

資料：農林水産課
(わがまちわがむら)

19 農地転用地区別調

4、5条関係(申請) 令和3年

(単位：㎡)

地区名	公共施設				法人施設				個人施設				計					
	田		畑		田		畑		田		畑		田		畑		小計	
	筆数	面積	筆数	面積	筆数	面積	筆数	面積	筆数	面積	筆数	面積	筆数	面積	筆数	面積	筆数	面積
大生院	-	-	-	-	-	-	-	-	4	1,229.00	6	2,217.00	4	1,229.00	6	2,217.00	10	3,446.00
中萩	-	-	-	-	13	10,703.00	17	8,962.00	11	5,734.00	18	6,104.10	24	16,437.00	35	15,066.10	59	31,503.10
泉川	-	-	-	-	16	7,969.47	3	1,304.00	26	10,337.00	12	2,425.00	42	18,306.47	15	3,729.00	57	22,035.47
角野	-	-	-	-	2	1,590.00	6	3,891.00	1	528.00	7	1,990.30	3	2,118.00	13	5,881.30	16	7,999.30
船木	-	-	-	-	19	10,142.00	9	7,224.00	3	1,640.00	6	3,927.00	22	11,782.00	25	11,151.00	47	22,933.00
大島	-	-	-	-	-	-	-	-	-	-	-	-	-	-	-	-	-	-
多喜浜	-	-	-	-	5	6,354.00	17	20,478.00	1	1,282.00	-	-	6	7,636.00	17	20,478.00	23	28,114.00
神郷	-	-	-	-	3	2,604.00	1	498.00	3	713.00	13	2,584.00	6	3,317.00	14	3,082.00	20	6,399.00
垣生	-	-	-	-	6	4,112.00	-	-	1	366.00	3	921.00	7	4,478.00	3	921.00	10	5,399.00
高津	-	-	-	-	5	2,854.00	3	444.97	7	2,163.00	6	832.00	12	5,017.00	9	1,276.97	21	6,293.97
新居浜	-	-	-	-	22	12,425.99	4	966.00	11	3,822.00	10	3,591.52	33	16,247.99	14	4,557.52	47	20,805.51
別子山	-	-	-	-	-	-	-	-	-	-	-	-	-	-	-	-	-	-
合計	-	-	-	-	91	58,754.46	60	43,767.97	68	27,814.00	91	24,591.92	159	86,568.46	151	68,359.89	310	154,928.35

注：平成16年5月14日に線引きが廃止され、市街化区域・市街化調整区域の別がなくなり、市域全域許可制(申請)となっている。

資料：農業委員会

6. 林 業

20 林野面積

(単位：ha)

年 次	総 数	森 林								森林で ない 原 野
		総 数	人 工 林		天 然 林		竹 林	人 工 伐採地 跡 地	未 立 木 地	
			針葉樹	広葉樹	針葉樹	広葉樹				
平成12年	10,077	10,077	5,697	20	798	2,708	36	1	817	—
17	17,198	17,198	9,377	29	1,344	4,994	115	—	1,339	—
22	17,172	17,172	9,355	30	1,338	5,016	115	—	1,318	—
27	17,166	17,166	9,354	30	1,314	5,020	115	—	1,333	—
令和2年	17,161	17,161	9,300	112	1,300	5,010	115	—	1,324	—

注：平成17年以降 旧別子山村を含めた面積

資料：農林水産課

7. 漁 業

21 漁協支所組合員数（令和4年3月末現在）

(単位：人)

区 分	総 数	新居浜	垣 生	多喜浜	大 島	銅山川
正 組 合 員	159	29	17	17	19	77
準 組 合 員	159	14	107	7	21	6

注1：漁協聞き取りによる。

資料：農林水産課

注2：銅山川漁業協同組合の組合員数については、四国中央市在住の者も含む。

22 漁船数（令和2年12月末現在）

支 所 名	総 数			隻 数 の 内 訳			
	隻数	総トン数	総馬力数	1 t 未満	1～3 t	3～5 t	5 t 以上
新 居 浜	36	119.76	2,157	11	4	19	2
垣 生	72	165.16	4,123	24	29	17	2
多 喜 浜	32	122.27	1,817	7	4	18	3
大 島	52	155.68	3,294	11	16	24	1
計	192	562.87	11,391	53	53	78	8

資料：愛媛県漁船統計表

23 漁獲高

(単位：千円)

区 分	平成28年	29年	30年	令和元年	2年
魚 介 類	307,453	316,127	264,587	186,290	332,192
藻 類	2,930	27,067	30,979	51,729	4,479
計	310,383	343,194	295,066	238,019	336,671

注：藻類にのり養殖分を含む。

資料：農林水産課

24 男女・年齢（5歳階級）別漁業就業者数（平成30年11月1日現在）

組合名	総数	男女別計		15～	20～	25～	30～	35～	40～	45～	50～	55～	60～	65歳
		男	女	19歳	24歳	29歳	34歳	39歳	44歳	49歳	54歳	59歳	64歳	以上
多喜浜	15	男	14	—	—	—	—	—	3	—	3	—	1	7
		女	1	—	—	—	—	—	—	1	—	—	—	—
垣生	25	男	25	—	—	—	—	—	3	—	—	1	—	21
		女	—	—	—	—	—	—	—	—	—	—	—	—
新居浜	26	男	23	—	—	—	—	3	1	2	—	5	1	11
		女	3	—	—	—	—	—	1	1	—	—	—	1
大島	28	男	22	—	—	2	2	—	—	1	—	6	1	10
		女	6	—	—	—	—	—	—	—	1	1	—	4
計	94	男	84	—	—	2	2	3	7	3	3	12	3	49
		女	10	—	—	—	—	—	1	2	1	1	—	5

資料：漁業センサス

25 経営体数、個人経営体の世帯員数（平成30年11月1日現在）

組合名	漁業経営体										
	総数	個人				団体					
		計	専業	兼業							
				自営漁業が主	自営漁業が従						
多喜浜	18	18	11	4	3	—					
垣生	25	25	25	—	—	—					
新居浜	21	21	16	4	1	—	世帯員				
大島	24	24	18	4	2	—	総数	男女別計		14歳	15歳
計	88	88	70	12	6	—		243	男	125	17
								女	118	20	98

注：世帯員は個人経営体出身者のみを対象としている。

資料：漁業センサス

8. 事業所

26 産業(大分類)別事業所数と従業者数

産業	平成21年		平成23年		平成26年		平成28年	
	事業所数	従業者数	事業所数	従業者数	事業所数	従業者数	事業所数	従業者数
総数	5,737	58,951	5,353	54,020	5,377	53,335	5,235	53,020
農 林 漁 業	13	101	15	118	19	168	15	122
鉱業、採石業、砂利採取業	1	1	2	21	2	139	1	2
建設業	653	5,810	603	4,912	602	4,593	590	4,791
製造業	393	10,801	383	10,399	397	9,933	381	9,847
電気・ガス・熱供給・水道業	8	420	5	319	6	338	7	370
情報通信業	58	592	46	456	43	348	39	325
運輸業、郵便業	130	3,489	134	3,738	127	3,293	126	3,128
卸売業、小売業	1,590	11,158	1,487	10,190	1,410	9,931	1,365	9,814
金融業、保険業	109	1,314	105	1,304	98	1,219	96	1,137
不動産業、物品賃貸業	230	661	216	700	206	657	184	645
学術研究、専門・技術サービス業	247	2,075	237	1,922	246	2,189	239	2,276
宿泊業、飲食サービス業	729	4,202	673	4,117	684	4,002	687	3,887
生活関連サービス業、娯楽業	571	2,593	526	2,268	530	2,133	511	2,155
教育、学習支援業	211	2,306	147	850	150	875	146	929
医療、福祉	361	7,966	390	8,023	452	8,628	454	8,546
複合サービス事業	41	324	28	180	39	534	37	515
サービス業	355	4,045	356	4,503	366	4,355	357	4,531
公務	37	1,093	—	—	—	—	—	—

注：事業内容等不詳事業所は除く。

注：平成23年以降は民営事業所を調査対象とし、「大分類－公務」は調査対象外である。

資料：経済センサス－基礎調査(平成21年、平成26年各年7月1日現在)

経済センサス－活動調査(平成23年、平成24年2月1日現在)

経済センサス－活動調査(平成28年、平成28年6月1日現在)

27 産業(大分類)・従業者規模別事業所数と従業者数(平成28年6月1日現在)

産業	総数		従業者規模別事業所数							出向・派遣 従業者のみ
	事業所数	従業者数	1~4人	5~9人	10~19人	20~29人	30~49人	50~99人	100人以上	
総数	5,235	53,020	2,964	1,039	658	242	141	104	59	28
A-B 農 林 漁 業	15	122	7	5	2	—	1	—	—	—
C 鉱業、採石業、砂利採取業	1	2	1	—	—	—	—	—	—	—
D 建設業	590	4,791	274	177	94	28	9	6	2	—
E 製造業	381	9,847	149	79	61	34	20	20	17	1
F 電気・ガス・熱供給・水道業	7	370	1	1	2	1	—	—	2	—
G 情報通信業	39	325	23	7	4	2	3	—	—	—
H 運輸業、郵便業	126	3,128	33	14	29	14	21	9	6	—
I 卸売業、小売業	1,365	9,814	763	333	165	44	20	18	5	17
J 金融業、保険業	96	1,137	41	13	24	7	8	3	—	—
K 不動産業、物品賃貸業	184	645	151	21	9	3	—	—	—	—
L 学術研究、専門・技術サービス業	239	2,276	158	40	21	7	2	6	5	—
M 宿泊業、飲食サービス業	687	3,887	456	120	75	23	9	2	1	1
N 生活関連サービス業、娯楽業	511	2,155	425	43	19	10	6	4	1	3
O 教育、学習支援業	146	929	103	24	6	7	3	1	1	1
P 医療、福祉	454	8,546	136	107	103	48	29	21	8	2
Q 複合サービス事業	37	515	21	11	3	—	—	1	1	—
R サービス業(他に分類されないもの)	357	4,531	222	44	41	14	10	13	10	3

注：事業内容等不詳事業所は除く。

資料：経済センサス－活動調査

28 県内各市の産業(大分類)別民営事業所数と従業者数(平成28年6月1日現在)

産 業	愛 媛 県		松 山 市		今 治 市		宇 和 島 市		八 幡 浜 市	
	事業所数	従業者数	事業所数	従業者数	事業所数	従業者数	事業所数	従業者数	事業所数	従業者数
総 数	63,310	566,761	21,001	215,683	8,439	69,558	4,353	28,011	2,035	13,104
A-B 農 林 漁 業	571	5,854	57	414	53	515	92	916	30	256
C 鉱業、採石業、砂利採取業	34	212	1	5	28	168	—	—	—	—
D 建 設 業	6,094	42,032	1,800	13,142	777	5,641	346	1,986	154	921
E 製 造 業	4,946	91,256	925	17,312	982	15,766	263	2,276	132	1,913
F 電気・ガス・熱供給・水道業	75	2,243	17	634	11	205	3	125	2	51
G 情 報 通 信 業	485	7,111	309	5,898	41	309	15	66	7	16
H 運 輸 業、郵 便 業	1,725	33,281	488	10,521	372	5,691	88	1,264	41	878
I 卸 売 業、小 売 業	17,077	119,185	5,516	47,247	2,271	14,244	1,253	7,319	585	2,910
J 金 融 業、保 険 業	1,121	15,487	502	8,828	136	1,562	81	803	32	277
K 不 動 産 業、物 品 賃 貸 業	3,432	11,030	1,515	5,981	271	933	250	541	255	426
L 学術研究、専門・技術サービス業	2,269	12,116	973	5,196	281	1,473	123	400	46	188
M 宿泊業、飲食サービス業	7,571	48,714	2,692	21,982	1,076	5,692	579	2,769	224	997
N 生活関連サービス業、娯楽業	6,001	24,721	2,076	10,643	687	2,180	437	1,529	182	674
O 教 育、学 習 支 援 業	1,769	16,049	691	9,881	205	1,327	90	349	51	144
P 医 療、福 祉	5,048	90,160	1,811	35,590	609	10,194	362	4,934	150	2,305
Q 複 合 サ ー ビ ス 事 業	666	8,756	140	2,578	86	720	55	874	24	429
R サービス業(他に分類されないもの)	4,426	38,554	1,488	19,831	553	2,938	316	1,860	120	719

新居浜市		西条市		大洲市		伊予市		四国中央市		西予市		東温市	
事業所数	従業者数	事業所数	従業者数	事業所数	従業者数	事業所数	従業者数	事業所数	従業者数	事業所数	従業者数	事業所数	従業者数
5,235	53,020	4,852	42,405	2,418	17,092	1,503	12,581	4,212	41,469	2,072	12,118	1,194	16,324
15	122	73	626	27	274	17	150	26	170	49	432	11	268
1	2	1	5	—	—	—	—	1	3	—	—	—	—
590	4,791	606	3,862	224	1,525	184	1,040	376	2,731	235	1,209	112	537
381	9,847	464	9,696	154	2,388	138	3,027	625	14,368	174	1,750	112	3,132
7	370	7	191	5	66	3	36	6	86	1	8	2	26
39	325	20	62	7	21	1	13	15	109	7	38	7	125
126	3,128	107	2,069	59	859	41	741	120	3,360	64	745	62	1,989
1,365	9,814	1,228	8,396	707	3,860	434	2,909	1,095	7,008	578	2,890	331	2,678
96	1,137	64	772	35	355	13	165	74	799	16	145	16	141
184	645	184	660	124	301	69	133	273	625	79	143	41	151
239	2,276	176	794	59	309	41	159	127	593	53	1,766	24	55
687	3,887	580	3,396	298	1,541	114	685	403	2,538	193	740	115	1,008
511	2,155	461	2,057	248	788	137	561	374	1,179	197	560	117	682
146	929	111	415	77	386	46	111	108	466	46	136	46	1,149
454	8,546	384	6,643	192	3,005	127	1,949	249	5,122	195	2,183	98	3,703
37	515	50	874	43	524	21	214	37	426	43	531	11	175
357	4,531	336	1,887	159	890	117	688	303	1,886	142	432	89	505

資料：経済センサス－活動調査

9. 工 業

29 県内各市における工業主標比較と推移

(単位：所・人・万円)

区 分	平成 29 年			30 年			令和元年		
	事業所数	従業者数	製造品出荷額等	事業所数	従業者数	製造品出荷額等	事業所数	従業者数	製造品出荷額等
県 計	2,189	76,840	381,424,815	2,152	77,264	417,849,497	2,078	76,606	426,403,823
市 計	1,947	69,064	359,456,001	1,915	69,569	397,006,669	1,842	68,799	405,264,372
松山市	356	13,960	37,143,630	357	14,253	39,110,035	339	14,017	42,131,820
今治市	396	11,646	85,728,828	388	11,742	100,918,360	370	11,489	97,134,854
宇和島市	94	1,658	3,449,227	90	1,670	3,034,790	86	1,647	3,687,701
八幡浜市	54	1,684	3,934,242	49	1,694	3,708,110	45	1,571	3,144,266
新居浜市	202	9,536	70,241,576	197	9,478	79,736,038	187	9,267	89,537,581
西条市	235	8,961	71,973,293	237	9,180	82,515,763	233	9,395	84,504,479
大洲市	62	2,130	3,103,757	57	1,866	2,975,006	58	2,153	3,185,811
伊予市	69	2,377	6,802,742	68	2,346	7,059,579	68	2,448	7,625,914
四国中央市	347	13,104	66,795,257	344	13,261	67,730,145	327	12,750	64,467,756
西予市	77	1,374	2,417,614	73	1,414	2,441,020	75	1,394	2,844,761
東温市	55	2,634	7,865,835	55	2,665	7,777,823	54	2,668	6,999,429

注：従業者4人以上の事業所を対象としている。

資料：工業統計調査(平成29～令和元年、各年6月1日現在)

30 工業の累年比較

年 次	事 業 所 数		従 業 者 数		製造品出荷額等(百万円)	
	実 数	対平成21年比	実 数	対平成21年比	実 数	対平成21年比
平成 21 年	216	100	9,428	100	546,197	100
22	204	94.4	8,423	89.3	615,047	112.6
23	221	102.3	9,564	101.4	699,301	128.0
24	215	99.5	8,736	92.7	601,952	110.2
25	200	92.6	8,485	90.0	658,215	120.5
26	200	92.6	8,958	95.0	729,841	133.6
28	211	97.7	9,145	97.0	703,935	128.9
29	202	93.5	9,536	101.1	702,415	128.6
30	197	91.2	9,478	100.5	797,360	146.0
令和元年	187	86.6	9,267	98.3	895,376	163.9

注：従業者4人以上の事業所を対象としている。

調査基準の変更に伴い、平成27年については工業統計調査は実施していない。

資料：工業統計調査(平成21～26年、各年12月31日現在)

経済センサス — 活動調査(平成23年、平成24年2月1日現在)

経済センサス — 活動調査(平成28年、平成28年6月1日現在)

工業統計調査(平成29～令和元年、各年6月1日現在)

産 業	平成 29 年			30 年			令和元年		
	事業 所数	従業 者数	製 造 品 出荷額等	事業 所数	従業 者数	製 造 品 出荷額等	事業 所数	従業 者数	製 造 品 出荷額等
総 数	202	9,536	70,241,576	197	9,478	79,736,038	187	9,267	89,537,581
食 料 品	23	808	940,572	22	596	1,003,897	21	440	731,495
織 維 工 業	9	343	800,838	9	341	810,051	8	349	882,780
木 材 ・ 木 製 品	6	180	496,868	6	177	502,323	6	176	576,572
家 具 ・ 装 備 品	2	15	X	2	15	X	2	16	X
パルプ・紙・紙加工品	8	342	789,160	9	396	954,745	8	346	900,475
印 刷 ・ 同 関 連 業	5	67	54,489	5	67	58,151	3	44	32,139
化 学 工 業	13	2,087	23,494,952	13	2,232	24,509,029	12	2,199	25,138,503
プ ラ ス チ ッ ク 製 品	12	604	6,149,866	11	579	7,357,839	11	584	8,013,267
窯 業 ・ 土 石 製 品	7	81	167,693	6	88	188,936	6	82	153,433
鉄 鋼 業	4	44	66,582	5	47	X	5	51	72,531
非 鉄 金 属	5	720	23,893,960	5	773	31,435,913	5	829	38,853,855
金 属 製 品	34	703	1,410,339	33	682	1,468,177	30	679	1,538,830
は ん 用 機 械 器 具	21	1,046	6,458,603	20	1,059	5,939,163	19	1,027	6,836,022
生 産 用 機 械 器 具	33	695	1,360,909	31	685	1,318,948	32	728	1,593,425
業 務 用 機 械 器 具	1	5	X	—	—	—	—	—	—
電 子 部 品 ・ デ バ イ ス ・ 電 子 回 路	3	1,117	1,558,859	3	1,108	X	3	1,139	X
電 気 機 械 器 具	10	644	2,556,878	10	594	2,468,186	10	542	2,575,578
そ の 他	6	35	33,418	7	39	34,973	6	36	33,800

注：従業者4人以上の事業所を対象としている。

経済産業省が公表する数値と相違があり得る。

資料：工業統計調査(平成29～令和元年、各年6月1日現在)

4 金 融

10. 金 融

32 中小企業向け融資制度貸付状況

(単位：件・万円)

年 度	総 数		振 興 資 金				緊 急 経 営 資 金		設 備 近 代 化 資 金		緊 急 経 済 対 策 資 金		災 害 対 策 特 別 融 資	
			長 期		季 節									
	件数	金 額	件数	金 額	件数	金 額	件数	金 額	件数	金 額	件数	金 額	件数	金 額
平成24年度	175	83,308	132	45,798	—	—	37	27,400	6	10,110	—	—	—	—
25	222	108,108	158	55,918	—	—	57	39,330	7	12,860	—	—	—	—
26	146	62,960	108	33,230	1	160	35	25,370	2	4,200	—	—	—	—
27	177	68,827	145	48,077	—	—	31	20,150	1	600	—	—	—	—
28	139	57,960	113	37,750	—	—	25	19,700	1	510	—	—	—	—
29	213	92,064	180	64,014	—	—	32	26,550	1	1,500	—	—	—	—
30	224	95,403	190	66,273	2	250	32	28,880	—	—	—	—	—	—
令和元年度	174	77,623	142	50,273	—	—	30	25,700	2	1,650	—	—	—	—
2	57	27,707	52	18,657	—	—	4	3,050	1	6,000	—	—	—	—
3	173	65,827	152	49,237	—	—	21	16,590	—	—	—	—	—	—

資料：産業振興課

33 市内金融機関預貯金と貸出状況 (各年12月31日現在)

(単位：万円)

年 度	普 通 銀 行		そ の 他 金 融 機 関	
	預 金	貸 出	預 貯 金	貸 出
平成24年度	52,815,390	39,717,120	14,451,795	6,419,043
25	53,818,342	39,868,349	14,906,974	6,338,311
26	56,027,114	39,821,344	20,506,359	8,052,735
27	56,897,695	40,021,773	19,735,600	7,861,321
28	56,971,757	40,808,716	16,660,769	6,573,065
29	58,346,628	42,063,243	17,888,927	6,965,547
30	59,839,971	41,783,557	18,176,094	7,312,442
令和元年度	61,364,427	42,831,700	16,655,797	6,780,057
2	66,420,547	43,863,614	21,602,202	8,813,461
3	68,136,498	46,870,751	26,191,017	9,849,639

資料：新居浜金融協会・東予信用金庫・四国労働金庫・えひめ未来農業協同組合・愛媛信用金庫

5 市 民 生 活

11. 労 働

34 一般職業紹介

年 度	新規求人数	新規求職申込件数			就 職 件 数		
		総 数	男	女	総 数	男	女
平成24年度	10,256	7,212	3,128	4,076	2,763	1,202	1,561
25	11,129	6,820	2,876	3,937	2,865	1,179	1,685
26	10,438	6,298	2,679	3,615	2,607	1,161	1,446
27	10,792	6,058	2,523	3,522	2,572	1,091	1,477
28	11,201	5,771	2,354	3,413	2,353	1,015	1,337
29	12,278	5,227	2,129	3,088	2,128	872	1,253
30	13,122	4,880	1,939	2,941	1,979	767	1,212
令和元年度	12,275	4,820	1,953	2,862	1,839	737	1,101
2	11,082	4,501	1,870	2,630	1,519	591	928
3	11,529	4,704	1,979	2,715	1,650	628	1,020

注：平成16年11月より求職申込件数の計は、性別を特定しないものを含み、男女の合計は必ずしも計と一致しない。

注：学卒を除き、パートを含む。

資料：新居浜公共職業安定所

35 雇用保険

年 度	離職票提出件数	初 回 受給者数	受 給 者 実 人 員			一般求職者 給付支給総額 (千円)
			総 数	男	女	
平成24年度	1,710	1,586	7,095	3,018	4,077	910,470
25	1,564	1,370	5,945	2,368	3,577	747,844
26	1,604	1,264	5,642	2,275	3,367	724,039
27	1,530	1,181	4,802	1,842	2,960	582,346
28	1,448	1,108	4,689	1,682	3,007	541,070
29	1,712	1,048	4,320	1,578	2,742	518,500
30	1,646	980	4,123	1,468	2,655	506,917
令和元年度	1,795	945	3,943	1,357	2,586	476,613
2	1,799	1,044	4,371	1,624	2,747	619,333
3	1,718	1,062	4,441	1,684	2,757	567,898

資料：新居浜公共職業安定所

12. 所 得

36 新居浜市内総生産

(単位：百万円)

項 目	平成27年度	28年度	29年度	30年度	令和元年度
1. 農 林 水 産 業	2,026	2,176	2,045	1,799	1,728
(1) 農 業	856	969	918	874	846
(2) 林 業	201	268	272	215	206
(3) 水 産 業	969	939	855	710	675
2. 鉱 業	21	19	20	20	20
3. 製 造 業	228,537	224,717	261,067	287,219	254,862
4. 電気・ガス・水道業・廃棄物処理業	22,430	22,338	21,864	21,735	22,308
5. 建 設 業	15,835	23,471	26,127	18,699	18,501
6. 卸 売 ・ 小 売 業	37,056	36,958	38,085	37,693	36,766
7. 運 輸 ・ 郵 便 業	28,713	29,165	30,659	31,500	31,215
8. 宿 泊 ・ 飲 食 サービス業	8,384	9,149	9,533	9,527	8,808
9. 情 報 通 信 業	10,560	10,810	10,700	10,822	10,524
10. 金 融 ・ 保 険 業	16,489	15,980	16,310	15,811	17,471
11. 不 動 産 業	41,991	41,214	40,574	39,857	39,225
12. 専門・科学技術、業務支援サービス業	31,362	32,438	32,905	33,671	33,138
13. 公 務	13,685	14,213	14,603	15,081	15,392
14. 教 育	15,686	15,974	15,619	14,462	14,309
15. 保 健 衛 生 ・ 社 会 事 業	47,090	48,089	47,525	48,872	50,341
16. そ の 他 の サ ー ビ ス	17,463	17,233	17,796	17,490	17,121
17. 小 計 (1+2+3+4+5+6+7+8+9+10+11+12+13+14+15+16)	537,329	543,944	585,432	604,257	571,728
18. 輸入品に課される税・関税	9,278	8,196	9,653	10,675	9,945
19. (控除)総資本形成に係る消費税	6,651	6,513	7,265	8,810	8,295
20. 市町内総生産(17+18-19)	539,956	545,627	587,820	606,122	573,377
(参 考)					
第 1 次 産 業	2,026	2,176	2,045	1,799	1,728
第 2 次 産 業	244,393	248,206	287,214	305,938	273,383
第 3 次 産 業	290,910	293,561	296,174	296,520	296,618

資料：県統計課「市町民所得統計」

37 新居浜市民所得

(単位：百万円)

項 目	平成27年度	28年度	29年度	30年度	令和元年度
1. 雇 用 者 報 酬	218,392	223,378	227,984	220,864	225,866
2. 財 産 所 得 (非 企 業 部 門)	19,309	18,182	19,141	18,464	19,118
(1) 一 般 政 府	△ 16	△ 103	△ 161	△ 79	49
(2) 家 計	19,149	18,098	19,088	18,319	18,851
(3) 対 家 計 民 間 非 営 利 団 体	176	188	213	224	218
3. 企 業 所 得 (法 人 企 業 の 第 1 次 所 得 バ ラ ン ス)	98,507	117,367	124,878	123,483	116,354
(1) 民 間 法 人 企 業	71,561	91,102	99,129	99,449	93,242
(2) 公 的 企 業	3,600	3,989	3,278	2,995	2,833
(3) 個 人 企 業	23,346	22,276	22,471	21,038	20,278
a 農 林 水 産 業	637	697	765	548	208
b その他の産業(非農林水・非金融)	10,110	9,205	9,539	8,524	8,355
c 持 ち 家	12,600	12,374	12,167	11,966	11,716
市民所得(要素費用表示)(1+2+3)	336,208	358,928	372,003	362,841	361,338

資料：県統計課「市町民所得統計」

38 県内各市の総生産・市町民所得 (令和元年度)

区 分	市 町 内 総 生 産		市 町 民 所 得	1 人 当 たり 市 町 民 所 得	
	実 数 (百万円)	経 済 成 長 率 (%)	実 数 (百万円)	実 数 (千円)	水 準 県=100
県 計	5,148,271	0.2	3,657,892	2,717	100.0
市 計	4,739,816	0.3	3,355,173	2,742	100.9
町 計	408,453	△ 0.1	302,721	2,467	90.7
松 山 市	1,718,470	0.7	1,323,995	2,586	95.2
今 治 市	695,924	0.1	446,077	2,919	107.4
宇 和 島 市	234,001	△ 5.4	168,342	2,339	86.1
八 幡 浜 市	114,768	△ 1.1	78,637	2,426	89.3
新 居 浜 市	573,377	△ 5.4	361,338	3,087	113.6
西 条 市	409,610	2.8	308,960	2,926	107.7
大 洲 市	144,707	0.5	103,482	2,498	91.9
伊 予 市	118,969	4.2	92,691	2,596	95.5
四 国 中 央 市	474,486	5.9	294,601	3,503	128.9
西 予 市	110,051	1.4	83,282	2,313	85.1
東 温 市	145,453	0.8	93,758	2,719	100.1

資料：県統計課「市町民所得統計」

13. 住 宅

39 地区・構造別公営住宅管理戸数（令和4年3月31日現在）

地 区		構 造			
		管 理 戸 数	木 造	簡 耐	中 耐
川 西	泉 宮	32	—	—	32
	泉 宮 第 二	20	—	—	20
	庄 内	10	—	10	—
	新 田	30	—	—	30
	新 田 第 二	70	—	—	70
	新 須 賀	48	—	—	48
	西 の 土 居	11	—	—	11
	滝 の 宮	7	—	7	—
	西 原	32	—	—	32
	北 新 町	170	—	—	170
川 東	南 小 松 原	248	—	—	248
	高 津	36	—	—	36
	桜 木	24	—	—	24
	城 下	35	—	—	35
	大 島	8	—	8	—
	大 島 東	5	—	5	—
上 部	岸 の 上 （上）	6	—	6	—
	瀬 戸	32	—	—	32
	瀬 戸 西	5	—	5	—
	寿	16	—	—	16
	篠 場	116	63	53	—
	横 山 北	18	—	—	18
	横 山 南	66	—	—	66
	治 良 丸	150	—	—	150
	治 良 丸 西	22	22	—	—
	治 良 丸 北	10	10	—	—
	治 良 丸 南	58	—	—	58
	東 田	78	—	30	48
	元 船 木	48	—	48	—
	大 生 院	188	30	158	—
松 原	180	—	—	180	
坂 井	12	—	—	12	
別 子 山	弟 地	5	5	—	—
	保 土 野	4	4	—	—
計		1,800	134	330	1,336

地区・構造別改良住宅管理戸数（令和4年3月31日現在）

地 区		構 造			
		管 理 戸 数	木 造	簡 耐	中 耐
川 東	南 小 松 原	64	—	—	64
	桜 木	72	—	—	72
	東 雲	24	—	—	24
計		160	—	—	160

地区・構造別活性化推進住宅管理戸数（令和4年3月31日現在）

地 区		構 造				
		管 理 戸 数	木 造	簡 耐	中 耐	耐 火
別 子 山	草 原	1	1	—	—	—
	肉 淵	7	1	—	—	6
	瓜 生 野	4	4	—	—	—
	瓜 生 野 第 2	4	4	—	—	—
計		16	10	—	—	6

資料：建築住宅課

40 住宅数（平成30年10月1日現在）

総 数	住 宅 数							住宅以外で人が 居住する建物数
	居 住 世 帯 あ り			居 住 世 帯 な し				
	総 数	同居世帯 なし	同居世帯 あり	総 数	一 時 現在者 のみ	空き家	建築中	
60,160	49,950	49,580	370	10,210	20	10,200	—	40

資料：住宅・土地統計調査

41 世帯数（平成30年10月1日現在）

種 別	住宅数又は人が居 住する住宅以外の 建物数	世 帯 数						
		総 数	主 世 帯			同居世帯又は住居以外の建物 に居住する世帯		
			総 数	1人世帯	2人以上 の世帯	総 数	普通世帯	準世帯
住 宅 数	49,950	50,370	49,950	15,590	34,360	430	220	210
住宅以外で人が 居住する建物数	40	40	—	—	—	40	—	40

資料：住宅・土地統計調査

14. 生 活

42 酒類販売(消費)数量の推移

(単位：キロリットル)

区 分	平成28年	29年	30年	令和元年	令和2年
清 酒	470	381	442	414	394
合 成 清 酒	25	24	26	22	22
焼 酎	790	656	771	742	690
み り ん	82	72	83	71	79
ビ ー ル	2,621	2,426	2,300	2,113	1,769
果 実 酒	136	118	143	140	138
甘 味 果 実 酒	5	4	6	6	7
ウ イ ス キ ー	93	88	126	134	126
ブ ラ ン デ ー	7	5	6	5	4
発 泡 酒	807	635	726	665	611
ス ピ リ ッ ツ 類	354	322	499	582	646
リ キ ュ ー ル 類	2,040	1,783	2,241	2,292	2,269
そ の 他	635	393	442	431	371
計	8,064	6,907	7,811	7,617	7,130

資料：高松国税局

43 市内たばこ消費本数の推移

(単位：千本)

平成29年度	30年度	令和元年度	2年度	3年度
156,481	148,604	143,098	133,116	132,777

資料：市民税課

15. 市 民 意 識

44 項目・部門別要望及び処理状況(令和3年度)

(単位：件)

部局名	件数	項 目	件数	部 門 別 処 理 状 況							合計
				満 た し た	近 く 満 た せ る	次 年 度 以 降	調 査 検 討	参 考	満 た せ な い	そ の 他	
市民環境部	1	防犯灯の修理について	1							1	1
経 済 部	5	有害鳥獣対策について	1				1				1
		農道の補修・整備について	4	2	2						4
建 設 部	8	道路の補修・整備について	3			1	2				3
		交通安全施設の整備について	1		1						1
		河川・水路の整備について	3							3	3
		空き家等の適正管理について	1	1							1
合 計	14		14	3	3	1	3	0	0	4	14

資料：秘書課

45 市長への手紙・メール処理状況（令和3年度）

（単位：件）

部 名	件数	項 目	件数	部 門 別 処 理 状 況							合計	(再掲)新型コロナウイルス感染症対策に関するもの
				満 た し た	満 た せ る く	以 次 年 降 度	検 査 討	参 考	な い せ	そ の 他		
企 画 部	22	広報・広聴について	11	2		1	1	4	2	1	11	2
		政策について	2				1			1	2	
		地方創生について	3				1		1	1	3	
		その他	6				3	1	2	6	1	
経 済 部	34	市役所職員について	23	1			1	9	1	11	23	8
		市役所庁舎について	6		1		1	3	1		6	1
		税金について	4				3	1		4		
		その他	1							1	1	
福 祉 部	231	生活保護について	92				2	68	3	19	92	
		障がい福祉について	3				1	1		1	3	
		高齢者福祉について	1							1	1	
		子育て支援について	21	6			1	6	4	4	21	16
		保育園について	10				1	4	4	1	10	5
		国民健康保険について	13					10	3		13	
		健康・医療について	84	8	5		9	21	25	16	84	76
		窓口対応について	5	1			1			3	5	
市 民 環 境 部	69	安全安心について	15	2	2		3	5		3	15	6
		自治会について	6					5		1	6	3
		マイナンバーカードについて	1							1	1	1
		窓口対応について	1					1			1	
		男女共同参画推進について	1		1						1	
		ごみ処理について	13	3	1		1	7	1		13	
		環境政策について	4					4			4	
		環境衛生(悪臭・騒音・犬猫)について	10	1	1		2	4	1	1	10	
		斎場・墓地について	7		1		2	2		2	7	
		環境施設について	1						1		1	
		まちの美化について	4				2	2			4	
		その他	6	1				5			6	
経 済 部	85	観光について	5	1				4			5	1
		太鼓祭りについて	48	1			37	10			48	45
		マイントピア別子について	1				1				1	
		産業について	20		3		6	9		2	20	19
		地域公共交通について	3				1	1	1		3	1
		農地・農道等について	4	1	1			2			4	
		その他(経済部)	4				2			2	4	
建 設 部	60	都市計画について										
		公園整備等について	18	3			7	3	1	4	18	7
		道路整備・舗装・改修	11	4	3			2	1	1	11	
		交通安全対策について	1							1	1	
		河川・水路について	2	1			1				2	
		市営住宅について	23	2						21	23	
		空き家対策について	3					3			3	
		その他	2					1	1		2	
教 育 委 員 会	76	小・中学校について	24	1			3	11	5	4	24	12
		公民館について	3					1		2	3	1
		社会教育について	4	1				3			4	3
		成人式について	1					1			1	
		スポーツについて	17	2			4	3	4	4	17	10
		文化について	8	3			3	2			8	1
		図書館について	4	1			1	1		1	4	1
		総合文化施設について	3	1				2			3	
消 防 本 部	4	消防・救急について	3				1			2	3	2
		その他	1				1			1	1	1
議 会	1	議会について	1						1	1		
選 挙 管 理 委 員 会	1	選挙について	1				1			1		
上 下 水 道 局	4	水道について	1						1		1	
		下水道について	2						2		2	
		その他	1						1		1	
港 務 局	1	港湾施設について	1				1			1	1	
そ の 他	20		20	1					19	20		
合 計	608		608	48	19	1	98	234	68	140	608	227

うち 市長への手紙 : 272件
 市長へのメール : 336件

資料：秘書課

46 市民相談件数の推移

(単位：件)

年 度	総 数	相 続 ・ 贈 与	土 地 ・ 家 屋	夫 婦 ・ 親 子	相 隣 ・ 境 界	金 融 ・ 保 険	税 金	そ の 他	担 当 課 案 内 簡 易 な 相 談
平成24年度	1,057	125	16	83	40	12	6	57	718
25	1,088	184	15	121	54	18	7	69	620
26	1,054	165	28	70	57	15	8	57	654
27	1,164	231	68	105	67	21	5	135	532
28	1,125	194	73	92	61	7	7	143	548
29	1,138	219	57	73	61	6	4	94	624
30	1,348	213	67	74	65	14	6	89	820
令和元年度	1,286	209	50	57	50	8	7	81	824
2	642	180	34	40	19	7	23	94	245
3	650	146	51	59	27	19	21	84	243

注：その他… 契約問題、破産問題、損害賠償、債権・債務問題、保証人問題、行政問題、各種手続・手段、成年後見人制度など

資料：男女参画・市民相談課

47 自治会の推移（各年1月1日現在）

区 分	平成30年	31年	令和2年	3年	4年
自治会数	307	306	304	302	300
加入世帯数	35,591	35,027	34,477	33,864	32,576

資料：地域コミュニティ課

16. 男女共同参画

48 女性総合センター（令和4年4月1日現在）

施 設 名	所 在 地	職 員 数	開所年月日
女性総合センター	新居浜市庄内町四丁目4番19号	6人	平成2年5月8日

利用者数（令和3年4月1日～令和4年3月31日）

(単位：人)

区 分	総 数	勤労女性	家庭女性	その他(男性・子供等)
個 別 利 用	4,792	1,688	2,640	464
グループ活動による利用	11,974	2,752	5,991	3,231
そ の 他	34	9	3	22
計	16,800	4,449	8,634	3,717

資料：男女参画・市民相談課

49 政策・方針決定等への女性の参画状況（令和4年4月1日現在）

法律により設置されている委員会・委員

名 称	委員総数	うち女性	女性の割合
教 育 委 員 会	4	2	50.0 %
選 挙 管 理 委 員 会	4	2	50.0 %
公 平 委 員 会	3	1	33.3 %
監 査 委 員 会	3	0	0.0 %
農 業 委 員 会	19	1	5.3 %
固 定 資 産 評 価 審 査 委 員 会	3	0	0.0 %
計	36	6	16.7 %

法律により設置されている審議会等

名 称	委員総数	うち女性	女性の割合
新 居 浜 市 防 災 会 議	30	4	13.3 %
民 生 委 員 推 薦 会	14	4	28.6 %
新居浜市国民健康保険運営協議会	14	6	42.9 %
新 居 浜 港 地 方 港 湾 審 議 会	17	0	0.0 %
新 居 浜 市 水 防 協 議 会	25	0	0.0 %
新 居 浜 市 建 築 審 査 会	7	1	14.3 %
新 居 浜 市 介 護 認 定 審 査 会	54	12	22.2 %
新 居 浜 市 環 境 審 議 会	19	7	36.8 %
新 居 浜 市 青 少 年 問 題 協 議 会	19	10	52.6 %
新 居 浜 市 立 公 民 館 運 営 審 議 会	294	81	27.6 %
新 居 浜 市 地 域 交 流 セ ン タ ー 運 営 審 議 会	29	9	31.0 %
新 居 浜 市 社 会 教 育 委 員 会	15	5	33.3 %
新 居 浜 市 ス ポ ー ツ 推 進 審 議 会	18	3	16.7 %
新 居 浜 市 都 市 計 画 審 議 会	15	1	6.7 %
新 居 浜 市 国 民 保 護 協 議 会	29	3	10.3 %
新 居 浜 市 立 図 書 館 協 議 会	12	10	83.3 %
農業委員会(農地利用最適化推進委員)	14	0	0.0 %
計	625	156	25.0 %

市町村独自で設置している審議会等（行政職員のみで構成されている会を除く。）

委 員 会 数	委員総数	うち女性	女性の割合
93	1,535	525	34.2 %

総合計

委 員 会 数	委員総数	うち女性	女性の割合
116	2,196	687	31.3 %

資料：男女参画・市民相談課

6 社 会 生 活

17. 生活保護

50 生活保護状況

区 分		平成29年度	30年度	令和元年度	2 年度	3 年度
保護世帯数		1,066	1,052	1,040	1,023	983
保護人員		1,286	1,266	1,236	1,217	1,163
保護率		10.8	10.7	10.5	10.5	10.1
保護費総額(千円)		2,271,985	2,246,401	2,194,403	2,089,940	2,040,510
生活扶助	人員	1,126	1,091	1,059	1,025	988
	総額	605,367	564,957	542,583	519,460	483,410
住宅扶助	人員	969	940	912	912	870
	総額	229,583	231,081	231,006	230,675	224,568
教育扶助	人員	45	44	38	36	28
	総額	5,797	5,047	3,880	3,821	2,938
介護扶助	人員	318	327	333	332	322
	総額	67,550	63,350	67,252	65,171	59,036
医療扶助	人員	1,210	1,194	1,172	1,151	1,095
	総額	1,326,588	1,341,426	1,307,122	1,235,688	1,232,358
その他	人員	27	28	30	28	31
	総額	37,099	40,540	42,559	35,125	38,200

注：保護世帯数及び保護人員は月平均、保護率は1000分比（人口千人当たりの保護人員の割合）

資料：生活福祉課

18. 児童福祉

51 私立保育所一覧（令和4年4月1日現在）

（単位：人）

施設名	所在地	職員数	園児数(2号・3号認定)		認可年月日
			定数	実数	
朝日保育園	新須賀町3-4-5	30	90	(98) 98	昭和23年 9月 3日
みなと保育園	港町15-38	25	100	(89) 89	昭和48年11月 5日
十全保育園	西原町2-3-12	22	120	(112) 112	昭和55年 4月 1日
新居浜八雲保育園	八雲町2-14	31	150	(149) 147	平成20年 4月 1日
はびねすnursery school	若水町1-9-13	13	55	(38) 38	平成31年 4月 1日
ルンビニ乳幼児保育園	東雲町3-2-2	21	60	(53) 51	昭和48年 4月 1日
さくら乳児園	桜木町11-21	13	30	(18) 18	昭和52年12月 1日
新居浜南沢津保育園	高津町12-58	29	160	(153) 153	平成21年 4月 1日
ミドリ保育園	八幡2-4-69	23	120	(130) 130	昭和38年12月13日
めぐみ保育園	田の上3-1-53	29	120	(135) 135	昭和44年 9月 9日
新田保育園	角野新田町3-12-51	33	90	(85) 85	昭和61年 1月 1日
泉川保育園	松原町11-15	32	120	(139) 139	平成15年 8月 1日
みどり園保育所	喜光地町2-6-8	34	200	(166) 166	昭和37年 9月 1日
すみれ保育園	土橋2-13-16	25	110	(119) 116	昭和57年 9月 1日
中萩保育園	中萩町6-16	31	140	(130) 130	平成24年 4月 1日
新居浜上部のぞみ保育園	中村2-8-49	20	60	(60) 59	昭和53年 4月 1日
新居浜萩生保育園	萩生1091-1	19	90	(82) 82	昭和57年 4月 1日
17 園		430	1,815	(1,756) 1,748	

注：()は広域入所を含む

資料：こども保育課

52 公立保育所一覧（令和4年4月1日現在）

（単位：人）

施設名	所在地	職員数	園児数（2号・3号認定）			認可年月日
			定数	実数		
若宮保育園	新田町1-8-38	27	120	(96)	96	昭和44年4月1日
新居浜保育園	泉宮町7-11	24	120	(79)	79	昭和23年9月3日
金子保育園	久保田町1-3-13	22	90	(77)	77	昭和27年9月19日
高津保育園	松の木町3-12	22	90	(76)	76	昭和44年4月1日
垣生保育園	垣生4-2-25	19	60	(47)	47	昭和25年3月1日
多喜浜保育園	多喜浜5-4-53	12	120	(39)	40	昭和36年4月1日
東田保育園	東田1丁目甲1215-1	21	120	(79)	79	昭和30年9月1日
船木保育園	船木甲4319	20	80	(59)	60	昭和29年8月1日
角野保育園	中筋町2-4-34	16	60	(53)	53	昭和26年4月30日
大生院保育園	大生院344-1	20	120	(72)	72	昭和26年4月30日
別子保育園	別子山甲369	3	30	(1)	1	平成15年4月1日 (僻地保育所として設置)
11園		206	1,010	(678)	680	

注：（ ）は広域入所を含む

資料：こども保育課

53 認定こども園（令和4年4月1日現在）

（単位：人）

施設名	所在地	職員数	園児数（2号・3号認定）			認可年月日
			定数	実数		
認定こども園泉幼稚園	王子町4番30号	29	60	(74)	74	平成27年4月1日
認定こども園グレース幼稚園	萩生2726番地1	13	33	(27)	27	平成29年4月1日
認定こども園グレース第二幼稚園	大生院栗林9番地の1	10	27	(3)	3	平成29年4月1日
認定こども園ひかり幼稚園	山根町8番10号	41	60	(61)	61	平成31年4月1日
認定こども園菊本幼稚園	菊本町二丁目1番35号	29	48	(42)	42	令和3年4月1日
5園		122	228	(207)	207	

注：（ ）は広域入所を含む

資料：こども保育課

54 地域型保育事業（令和4年4月1日現在）

（単位：人）

施設名	所在地	職員数	園児数（3号認定）			認可年月日
			定数	実数		
かがやき保育園	西原町二丁目2番111号	9	19	(16)	15	平成27年4月1日
かがやきぷらす保育園	久保田町二丁目4番41号	13	19	(20)	19	令和2年4月1日
ぽこ・あ・ぽこ保育園	又野一丁目6番20号	14	18	(19)	19	平成29年4月1日
すいよう会事業所内保育施設ひまわり乳児園	郷三丁目16番7号	17	36	(27)	26	平成27年4月1日
こども園みるみる	西原町一丁目1番62号	17	12	(12)	12	平成27年4月1日
5園		70	104	(94)	91	

注：（ ）は広域入所を含む

資料：こども保育課

55 保育所入所人員の推移（各年4月1日現在）

（単位：人）

区分	平成30年	31年	令和2年	3年	4年
定数	2,986	3,109	3,128	3,176	3,127
入所人員	2,799 (2,814)	2,827 (2,848)	2,837 (2,860)	2,812 (2,827)	2,723 (2,743)

注：（ ）は広域入所を含む

資料：こども保育課

56 児童遊園地・子供広場設置数の推移（各年4月1日現在）

区 分	平成30年	31年	令和2年	3年	4年
児童遊園地	8	8	7	7	7
子供広場	58	58	58	55	55

資料：子育て支援課

57 児童センター（令和4年4月1日現在）

施 設 名	所 在 地	職員数	開 所 年 月 日
中央児童センター	新居浜市繁本町8-10	5人	昭和54年3月1日
川東児童センター	八幡2-10-22	4人	昭和59年4月1日
瀬戸児童館	瀬戸町7-32	4人	昭和57年4月1日
上部児童センター	中萩町10-13	5人	昭和62年4月1日

注：センター長は4館兼務 中央児童センターに配置

資料：子育て支援課

19. 高齢者福祉

58 高齢者人口（各年4月1日現在）

年 次	総 人 口		65 歳 以 上		年 齢 階 層 別 人 口				高 齢 者 人 口 構 成 比
	人 員	指 数	人 員	指 数	65～69歳	70～74歳	75～79歳	80歳以上	
平成30年	120,351	100	38,030	100	10,182	8,421	6,957	12,470	31.6
31	119,281	99.1	38,126	100.3	9,204	9,212	7,160	12,550	32.0
令和2年	118,521	98.5	38,089	100.2	8,348	9,764	7,266	12,711	32.1
3	117,439	97.6	37,924	99.7	7,679	10,405	6,949	12,891	32.3
4	116,052	96.4	37,754	99.3	7,262	10,345	6,871	13,276	32.5

資料：総合政策課

59 後期高齢者医療

年 度	被保険者数	医 療 総 額 (円)	1人当医療費(年額)
平成29年度	19,533	18,290,654,755	941,119
30	19,820	18,742,053,315	957,057
令和元年度	20,059	19,629,210,631	984,957
2	19,905	19,197,433,892	959,200
3	20,152	19,188,157,659	962,874

資料：国保課

60 独居高齢者対策

緊急通報装置設置数

(単位：人)

年 度	総 数	川 西 地 区	川 東 地 区	上 部 地 区
平成 29 年度	222	50	84	88
30	203	43	76	84
令和 元 年 度	171	32	67	72
2	146	29	57	60
3	124	23	48	53

注：上部地区に別子山分を含む

見守り推進員数

(単位：人)

年 度	総 数	川 西 地 区	川 東 地 区	上 部 地 区
平成 29 年度	279	85	79	115
30	279	87	77	115
令和 元 年 度	280	88	77	115
2	281	88	76	117
3	276	87	76	113

注：上部地区に別子山分を含む

資料：介護福祉課

61 生きがい対策

老人クラブの状況

区 分	平成29年度	30年度	令和元年度	2年度	3年度
ク ラ ブ 数	93	88	87	84	84
構 成 人 員 (人)	5,775	5,511	5,458	5,159	5,085

老人福祉センター（令和4年4月1日現在）

施 設 名	所 在 地	職 員 数	開 所 年 月 日
上部高齢者福祉センター	中筋町1-6-8	4人	昭和55年4月1日
川東高齢者福祉センター	八幡2-10-23	5人	昭和58年4月11日
川西高齢者福祉センター	滝の宮町3-3	4人	昭和60年4月1日

注：所長1名（3館兼務）を職員と別に配置

資料：介護福祉課

62 施設の状況

老人ホーム（令和4年4月1日現在）

種別	施設名	所在地	人員(人)		開設年月日
			定員	実数	
養護	慈光園	西の土居町1-6-20	100	67	昭和25年6月24日
特別養護	きぼうの苑	西の土居町2-8-12	120	113	昭和49年3月27日
特別養護	ふたば荘	船木959-3	80	80	昭和54年4月5日
特別養護	豊園荘	船木2216-29	80	65	平成3年4月1日
特別養護	ハートランド三恵	萩生17	40	39	平成3年10月1日
特別養護	アソカ園	清住町1-36	50	50	平成8年4月15日
特別養護	若水館	若水町1-9-13	70	70	平成14年4月1日
特別養護	おくらの里	御蔵町11-23	100	73	平成14年5月1日
特別養護	ハートランド三恵南館	萩生17	40	39	平成26年4月1日
特別養護	プラチナプレイス	一宮町2-6-72	80	79	平成26年9月6日
地域密着型特養	シニアリビング八雲ガーデン	八雲町8-24	29	29	平成21年11月1日
地域密着型特養	なの花	郷3-16-58	29	29	平成23年2月14日
地域密着型特養	ふたばの森	船木3101-1	29	29	平成23年5月1日
地域密着型特養	広瀬の里	御蔵町11-20	29	26	平成23年10月23日
地域密着型特養	うみかぜ	阿島1-7-20	29	29	平成23年11月1日
地域密着型特養	つばき	垣生5-8-46	29	29	平成24年3月1日
地域密着型特養	宝閑荘	東田3乙11-91	29	29	平成27年3月25日

資料：介護福祉課

63 介護保険事業

概況

年度	被保険者数(人)	認定者数(人)	給付額総額(円)
平成29年度	37,958	7,786	11,878,974,247
30	38,069	7,862	12,088,336,568
令和元年度	38,018	7,919	12,333,877,782
2	37,866	7,864	12,473,916,986
3	37,693	7,941	12,396,972,772

要介護（要支援）認定者数

(単位：人)

年度	第1号被保険者数	要支援1	要支援2	要介護1	要介護2	要介護3	要介護4	要介護5
平成29年度	37,958	1,013	972	1,590	1,351	1,112	1,000	748
30	38,069	1,020	985	1,611	1,390	1,045	1,033	778
令和元年度	38,018	1,007	1,106	1,555	1,439	955	1,055	802
2	37,866	1,029	1,037	1,496	1,533	933	1,094	742
3	37,693	1,025	1,075	1,594	1,516	924	1,099	708

財政状況

(単位：円)

年度	歳 入				歳 出			
	総 額	保険料	国庫支出金	その他	総 額	事務費	保険給付費	その他
平成29年度	13,463,423,615	2,678,513,691	3,247,497,448	7,537,412,476	13,218,171,017	251,629,444	11,878,974,247	1,087,567,326
30	13,390,768,985	2,716,600,204	3,399,238,368	7,274,930,413	13,193,951,011	233,197,143	12,088,336,568	872,417,300
令和元年度	13,414,649,592	2,632,052,119	3,258,139,189	7,524,458,284	13,414,649,592	240,160,255	12,333,877,782	840,611,555
2	13,505,828,762	2,547,939,054	3,505,095,021	7,452,794,687	13,450,578,016	249,641,443	12,473,916,986	727,019,587
3	13,497,977,218	2,531,665,175	3,508,179,955	7,458,132,088	13,300,754,399	240,226,817	12,396,972,772	663,554,810

資料：介護福祉課

20. 障がい者福祉

64 身体障害者手帳所持者数（令和4年4月1日現在）

(単位：人)

障害区分	年齢区分	1級	2級	3級	4級	5級	6級	小計	合計
視 覚 障 害	18歳未満	1	—	—	—	—	—	1	327
	18歳以上	95	130	20	23	45	13	326	
聴 覚 障 害	18歳未満	—	7	—	—	1	8	16	326
	18歳以上	18	70	30	44	2	146	310	
音 声 障 害	18歳未満	—	—	—	—	—	—	—	39
	18歳以上	1	2	20	16	—	—	39	
肢 体 不 自 由	18歳未満	30	9	7	1	1	1	49	2,467
	18歳以上	523	645	342	588	211	109	2,418	
内 部 障 害	18歳未満	14	1	9	4	—	—	28	1,646
	18歳以上	1,105	22	208	283	—	—	1,618	
小 計	18歳未満	45	17	16	5	2	9	94	4,805
	18歳以上	1,742	869	620	954	258	268	4,711	
合 計		1,787	886	636	959	260	277	4,805	

資料：地域福祉課

65 精神障害者保健福祉手帳所持者数（令和4年4月1日現在）

(単位：人)

1級	2級	3級	計
68	699	257	1,024

資料：地域福祉課

66 療育手帳所持者数（令和4年4月1日現在）

(単位：人)

年 齢 区 分	最 重 度 ・ 重 度	中 度 ・ 軽 度	計
18 歳 未 満	107	222	329
18 歳 以 上	321	517	838
計	428	739	1,167

資料：地域福祉課

67 施設の状況（令和4年4月1日現在）

施設名	所在地	利用者数（人）	
		定数	実員
障がい者福祉センター	庄内町1-14-18	25	38
くすのき園	萩生1834-1	60	83
まさき育成園	大生院1686	90	102
すいよう作業所	郷甲687	40	49
わかば共同作業所	船木甲741-1	30	29
わかば第2作業所	船木甲2114	30	34
あゆみ苑	西の土居町2-8-12	40	61
国領荘	角野新田町1-1-28	10	5
どんでんどん	下泉町2-7-25	36	58
つぼみ	喜光地町1-6-34	20	29
わくわくクラブ	多喜浜1-2-16	20	27
ワークチームゆい	南小松原町3-32	35	33
クック・チャム my mama	新須賀町2-6-16	20	22
スマイルラボ	郷3-6-10	30	47
しいたけの里	垣生3-3-29	20	28
サスケ工房	若水町1-9-19	20	38
プラネットワークス新居浜	萩生1100-2	20	24
ハビリテーリングセンターvivre	若水町2-4-38	5	22
ほのぼの工房	喜光地町1-4-45	20	8
就労継続支援事業所topa-s	久保田町3-9-27	20	16
サスケアカデミー新居浜	高木町2-20	20	22
e n	岸の上町1-14-37	20	44
ライフケア	喜光地町1-7-17	20	1
ラムール	坂井町2-5-26	20	9

資料：地域福祉課

21. 福祉総合施設

68 施設の状況（令和4年4月1日現在）

施設名	住所	職員数	開所年月日
総合福祉センター	高木町2-60	15人	平成8年4月1日
総合福祉センター別子山分館	別子山乙241-6	2人	平成15年4月1日

資料：地域福祉課

22. 人 権

69 施設の状況（令和4年4月1日現在）

施設名	職員数	利用延人員	建物面積
瀬戸会館	5人	8,458人	634.42㎡

資料：瀬戸会館

23. 国民年金

70 拠出年金被保険者と免除状況

(単位：件、人)

区 分		平成29年度	30年度	令和元年度	2年度	3年度
適用被保険者	総 数	19,415	18,843	18,356	17,900	17,547
	第 1 号 (A)	10,974	10,626	10,489	10,267	10,145
	任 意	157	168	172	154	164
	第 3 号	8,284	8,049	7,695	7,479	7,238
免除被保険者	総 数 (B)	5,584	5,551	5,568	5,525	5,532
	法 定 免 除	1,234	1,202	1,242	1,265	1,252
	申 請 免 除	3,167	3,127	3,115	3,091	3,140
	学 生 納 付 特 例	1,183	1,222	1,199	1,163	1,139
	産 前 産 後 免 除	—	—	12	6	1
免除の割合 (B/A)		50.9	52.2	53.1	53.8	54.5

資料：市民課

71 拠出年金受給状況

区 分		平成29年度	30年度	令和元年度	2年度	3年度
総数	件 数	38,127	38,428	38,676	38,840	38,809
	支給額(円)	24,802,437,387	25,067,739,003	25,338,973,464	25,599,101,607	25,651,855,333
障害年金件数		54	51	47	44	40
老齢年金件数		1,203	1,044	890	744	643
老齢基礎年金件数		34,411	34,851	35,204	35,455	35,510
障害基礎年金件数		2,209	2,250	2,313	2,370	2,407
遺族基礎年金件数		235	219	209	214	197
死亡一時金件数		—	—	—	—	—
寡婦年金件数		15	13	13	13	12
特別一時金件数		—	—	—	—	—

資料：市民課

24. 国民健康保険

72 概況

年 度	被保険者数 (人)	加入率 (%)	保険料調定額 (現年度分) (円)	1人当たり 保 険 料 (円)	医療費総額 (円)	1人当たり 医 療 費 (円)
平成24年度 (介護保険分)	29,875 (10,509)	24.0 —	2,471,954,560 (163,940,920)	82,743 (15,600)	11,394,431,946 —	381,404 —
25 (介護保険分)	29,367 (9,745)	23.6 —	2,400,426,400 (150,676,000)	81,739 (15,462)	11,431,506,337 —	389,264 —
26 (介護保険分)	28,876 (9,119)	23.4 —	2,279,528,460 (136,654,056)	78,942 (14,986)	11,313,586,657 —	391,799 —
27 (介護保険分)	27,993 (8,409)	22.9 —	2,149,744,796 (124,156,560)	76,796 (14,765)	11,506,404,818 —	411,046 —
28 (介護保険分)	26,819 (7,773)	22.0 —	2,091,878,640 (117,811,250)	78,000 (15,156)	11,254,664,143 —	419,653 —
29 (介護保険分)	25,405 (7,156)	21.0 —	1,984,069,280 (108,302,260)	78,098 (15,134)	10,765,728,928 —	423,764 —
30 (介護保険分)	24,429 (6,699)	20.5 —	1,942,413,530 (107,537,090)	79,512 (16,052)	10,600,605,637 —	433,935 —
令和元年度 (介護保険分)	23,558 (6,472)	19.8 —	1,878,480,230 (105,398,130)	79,738 (16,285)	10,609,311,251 —	450,349 —
2 (介護保険分)	22,892 (6,292)	19.5 —	1,835,244,120 (101,386,145)	80,169 (16,113)	10,104,362,302 —	441,393 —
3 (介護保険分)	22,483 (6,147)	19.4 —	1,800,685,220 (98,373,440)	80,091 (16,003)	9,970,299,383 —	443,459 —

資料：国保課

73 財政状況

(単位：千円)

年 度	歳 入				歳 出			
	総 額	保 険 料	国庫支出金	そ の 他	総 額	事 務 費	保 険 給 付 費	そ の 他
平成24年度	14,073,959	2,419,395	2,982,666	8,671,898	13,995,768	209,552	9,595,330	4,190,886
25	13,971,037	2,359,786	3,131,997	8,479,254	13,862,274	210,373	9,638,190	4,013,711
26	13,762,317	2,244,429	3,203,417	8,314,471	13,762,317	219,164	9,521,604	4,021,549
27	15,523,621	2,134,956	3,274,018	10,114,647	15,523,621	220,071	9,802,302	5,501,248
28	15,127,576	2,077,572	3,358,558	9,691,446	15,127,576	210,871	9,597,670	5,319,035
29	14,454,023	1,955,842	3,246,961	9,251,220	14,454,023	220,132	9,150,260	5,083,631
30	12,493,990	1,922,308	—	10,571,682	12,493,990	215,431	9,129,122	3,149,437
令和元年度	12,476,759	1,864,575	—	10,612,184	12,476,759	202,824	9,130,820	3,143,115
2	12,125,579	1,837,131	21,234	10,267,214	12,125,579	217,423	8,778,495	3,129,661
3	12,004,352	1,795,755	6,644	10,201,953	12,004,352	226,547	8,658,995	3,118,810

資料：国保課

7 保健・衛生・予防・公害

25. 保 健

74 医療施設数(各年10月1日現在)

年 次	総 数	病 院	一般診療所	歯科診療所	薬 局
平成25年度	210	12	95	54	49
26	210	12	95	53	50
27	162	12	96	54	50
28	161	12	96	53	…
29	158	12	93	53	…
30	157	12	92	53	…
令和元年度	150	11	89	50	…
2	147	11	85	51	…

注：薬局のみ各年度末現在

資料：医療施設調査

75 医師・歯科医師・薬剤師数(各年12月31日現在)

年 次	総 数	医 師	歯科医師	薬 剤 師
平成24年	597	280	87	230
26	600	273	88	239
28	591	267	89	235
30	577	257	87	233
令和2年	606	275	93	238

資料：医師・歯科医師・薬剤師統計

76 死因別死亡者数

(単位：人)

死 因	平成24年	25年	26年	27年	28年	29年	30年	令和元年	2年
総 数	1,507	1,542	1,477	1,592	1,517	1,574	1,560	1,512	1,577
結 核	4	—	1	2	1	1	—	2	1
悪性新生物	434	371	394	404	409	422	400	392	405
高血圧性疾患	3	4	6	5	6	9	11	4	8
心 疾 患	294	286	260	275	257	274	283	244	264
脳血管疾患	111	133	111	116	111	112	98	102	96
肺 炎	149	161	140	164	135	102	116	117	93
肝 疾 患	15	17	20	21	22	16	18	12	18
老 衰	58	86	92	144	127	151	142	136	182
不慮の事故	53	55	42	38	44	61	56	65	45
自 殺	26	33	20	12	19	19	13	17	22
そ の 他	360	396	391	411	386	407	423	421	443

資料：人口動態調査

77 年齢（5歳階級）別死亡者数

（単位：人）

区 分	平成23年	24年	25年	26年	27年	28年	29年	30年	令和元年	2年
総 数	1,405	1,507	1,542	1,477	1,592	1,517	1,574	1,560	1,512	1,577
0～4歳	1	10	3	4	2	4	5	1	2	2
5～9	1	1	1	—	—	—	1	1	—	—
10～14	—	1	—	—	1	1	—	—	—	—
15～19	1	1	1	2	1	1	2	—	1	2
20～24	2	2	3	—	3	2	3	2	3	6
25～29	12	4	6	2	1	—	1	1	2	2
30～34	2	4	6	2	—	2	3	3	1	3
35～39	5	7	9	3	4	3	5	3	2	7
40～44	5	10	9	12	12	10	7	5	13	15
45～49	20	13	12	22	10	10	17	11	13	10
50～54	24	19	22	17	19	19	16	26	17	13
55～59	34	35	29	31	30	36	24	24	26	28
60～64	80	90	81	59	68	62	55	39	45	48
65～69	88	88	84	99	91	97	115	98	93	74
70～74	116	129	127	110	114	132	107	122	132	119
75～79	179	200	186	168	180	172	178	171	173	173
80～84	259	256	257	232	276	253	247	243	244	224
85～89	272	265	291	314	309	299	338	329	298	330
90～94	185	220	264	245	295	266	265	302	264	318
95歳以上	119	152	151	155	176	148	185	179	183	203

資料：人口動態調査

26. 清 掃

78 ごみ収集処理の推移

年 度	総 処 理 量 (トン)	委 託 収 集 量 (トン)	委 託 収 集 車 台 数 (台)	処 理 量 (トン)	
				施 設 焼 却 量	埋 立 量
平成24年度	47,167	28,614	30	39,632	2,450
25	47,530	28,585	30	39,967	2,471
26	47,340	27,868	30	40,352	2,298
27	47,360	27,207	30	40,485	2,656
28	45,596	26,122	30	39,049	2,728
29	45,328	25,600	30	39,188	2,992
30	45,257	25,020	30	38,867	3,955
令和元年度	45,364	24,815	30	39,020	6,284
2	44,565	24,427	30	38,462	6,785
3	43,365	24,296	30	37,582	6,234

資料：廃棄物対策課

79 し尿収集処理の推移

年 度	作業日数(日)	収 集 (キロリットル)			処 理 (キロリットル)
		計	委 託	許可業者	
平成24年度	296	35,352	1,010	34,342	35,352
25	291	34,333	975	33,358	34,333
26	291	33,651	909	32,742	33,651
27	294	33,050	866	32,184	33,050
28	291	32,101	825	31,276	32,101
29	293	31,281	801	30,480	31,281
30	289	31,016	369	30,647	31,016
令和元年度	294	29,409	341	29,068	29,409
2	297	29,667	333	29,334	29,667
3	292	28,903	327	28,576	28,903

資料：廃棄物対策課

27. 予 防

80 予防接種

種 類	令和元年度			2 年度			3 年度		
	対 象 延人数	接 種 延人数	率 (%)	対 象 延人数	接 種 延人数	率 (%)	対 象 延人数	接 種 延人数	率 (%)
B C G	806	791	98.1	773	778	100.6	720	727	101.0
四 種 混 合	3,293	3,227	97.9	3,100	3,205	103.4	2,930	2,984	101.8
三 種 混 合	—	—	—	—	0	—	—	—	—
二 種 混 合	1,106	770	69.6	1,054	871	82.6	1,092	816	74.7
急性灰白髄炎(不活化ポリオ)	—	4	—	—	2	—	—	2	—
日 本 脳 炎	—	4,032	—	—	3,154	—	—	2,657	—
麻しん・風しん(1期2期)	1,811	1,794	99.1	1,780	1,742	97.9	1,732	1,580	91.2
高齢者インフルエンザ	38,086	21,261	55.8	37,994	26,624	70.1	37,802	21,616	57.2
ヒトパピローマウイルス感染症	—	14	—	7,581	200	2.6	7,683	268	3.5
ヒ ブ 感 染 症	3,212	3,120	97.1	3,064	3,182	103.9	2,913	2,941	101.0
小児の肺炎球菌感染症	3,212	3,193	99.4	3,064	3,129	102.1	2,913	2,941	101.0
水 痘	2,113	1,620	76.7	1,572	1,571	99.9	1,540	1,472	95.6
高齢者の肺炎球菌感染症	5,103	1,479	29.0	5,138	1,576	30.7	4,915	1,456	29.6
B 型 肝 炎	2,366	2,340	98.9	2,319	2,340	100.9	2,160	2,192	101.5
ロタウイルス感染症	—	—	—	1,236	647	52.3	1,584	1,562	98.6
風しんの抗体検査	14,324	受検者数 1,526	10.7	14,324	受検者数 1,384	9.7	—	受検者数 1,430	—
風しん第5期定期接種	589	484	82.2	517	441	85.3	494	472	95.5
受験生予防接種助成	2,229	964	43.2	2,094	920	43.9	2,106	659	31.3

注1：対象延人数の算定方法は厚生労働省の方法による。

注2：対象延人数は各年度に新規に予防接種対象者に該当した人口であることに對し、接種延人数は各年度における対象者全体の中での予防接種を受けた人員であるため、実施率は100%を超える場合がある。

資料：保健センター

81 検診状況（令和3年度）

（単位：人）

区 分	受診者数	異常なし	要指導	経過観察	要精密検査	要治療	既医療
胃 が ん	2,837	2,617	—	—	220	—	—
子 宮 頸 部 が ん	集団 1,991	1,972	—	—	19	—	—
	個別 53	48	—	—	5	—	—
乳 が ん	集団 2,316	2,240	—	—	76	—	—
	個別 88	72	—	6	10	—	—
肺 が ん	4,566	4,446	—	—	120	—	—
大 腸 が ん	5,556	5,230	—	—	326	—	—
一 日 人 間 ド ッ ク	292	27	—	59	46	160	—
妊 婦 一 般 健 康 診 査	8,959	5,439	—	1,635	209	1,676	—
妊 婦 歯 科 健 康 診 査	375	77	81	—	—	217	—
新 生 児 聴 覚 検 査	553	551	—	—	2	—	—
乳 児 一 般 健 康 診 査	1,324	1,185	—	73	5	13	48
1 歳 6 か 月 児 健 康 診 査	821	653	—	84	33	4	47
3 歳 児 健 康 診 査	873	716	—	73	34	3	47
若 年 者 健 康 診 査	334	166	100	12	26	30	—
骨 粗 鬆 症 検 診	235	123	—	74	38	—	—
成 人 歯 周 病 検 診	1,421	207	324	—	890	—	—

資料：保健センター

82 結核レントゲン検診の実施状況（令和3年度）（単位：人）

区 分	実施人数	要精密検査
一 般	2,979	98

備考 一般市民の結核レントゲン検診対象者は、65歳以上、肺がん検診併設

資料：保健センター

28. 環 境

83 苦情種類別状況

（単位：件）

年 度	総 数	大 気	水 質	騒 音	振 動	悪 臭	土 壌	そ の 他
平成 24 年度	140	94	5	23	—	14	—	4
25	143	84	6	30	—	13	1	9
26	155	99	11	24	—	12	1	8
27	120	76	15	12	—	7	—	10
28	101	63	8	17	2	9	—	2
29	96	59	8	16	—	13	—	—
30	83	63	6	10	—	4	—	—
令和 元 年 度	57	41	2	11	—	3	—	—
2	91	67	4	11	1	8	—	—
3	53	36	4	9	1	3	—	—

資料：環境衛生課

8 都 市 施 設

29. 都市計画

84 建築確認申請受付件数（建築設備、工作物除く）

（単位：件）

年 度	総 数	住 宅	貸 家	店 舗	店 住	工 場	事 務 所	そ の 他
平成24年度	653	457	50	13	7	52	19	55
25	752	562	47	16	9	37	9	72
26	574	387	38	18	6	42	4	79
27	567	422	24	18	7	36	13	47
28	602	453	38	7	9	39	11	45
29	532	390	28	11	7	52	18	26
30	596	447	41	23	8	33	8	36
令和元年度	636	452	38	12	6	50	18	60
2	597	417	37	14	4	56	11	58
3	642	445	61	13	12	47	11	53

資料：建築指導課

30. 道 路

85 市道の舗装状況

年 度	市道延長 (m)	舗装延長 (m)	舗 装 率 (%)
平成24年度	495,875	488,463	98.51
25	497,138	489,731	98.51
26	498,065	490,736	98.53
27	498,445	491,303	98.57
28	499,387	492,190	98.56
29	500,679	493,616	98.58
30	501,673	494,610	98.59
令和元年度	503,372	496,327	98.60
2	502,866	495,821	98.60
3	503,625	496,581	98.60

資料：道路課

31. 上 水 道

86 給水人口・戸数・装置数

年 度	給水人口 (人)	給水戸数 (戸)	量水器設置個数 (個)	普及率 (%)	一戸当たり平均水道料金(円/月)
平成24年度	117,408	53,756	51,383	94.4	2,603
25	117,495	54,195	51,865	95.0	2,574
26	116,773	54,364	52,324	95.1	2,576
27	116,362	54,607	52,460	95.4	2,557
28	116,030	54,888	52,791	95.7	2,535
29	115,804	55,290	53,326	96.2	2,497
30	114,483	55,257	53,874	96.0	2,458
令和元年度	114,254	55,724	54,221	96.4	2,426
2	113,652	55,974	54,512	96.8	2,461
3	113,502	56,341	54,761	97.8	2,413

資料：上下水道局

87 用途別使用水量

(単位：立方メートル)

年 度	総使用水量数	家 庭 用	業 務 用	大 口 用	公衆浴場用
平成24年度	13,837,352	10,360,081	1,341,814	2,135,457	—
25	13,790,098	10,311,687	1,314,653	2,163,758	—
26	13,546,055	10,034,215	1,285,194	2,226,646	—
27	13,428,851	9,985,122	1,249,437	2,194,292	—
28	13,353,130	9,959,661	1,270,000	2,123,469	—
29	13,224,304	9,923,119	1,254,005	2,047,180	—
30	13,081,857	9,845,170	1,200,425	2,036,262	—
令和元年度	12,880,508	9,727,897	1,207,804	1,944,807	—
2	13,005,684	10,050,125	1,180,025	1,775,534	—
3	12,828,521	9,893,922	1,147,123	1,787,476	—

資料：上下水道局

88 総配水量・有効水量・無効水量

(単位：立方メートル)

年 度	区分	総配水量	配 水 量 内 訳			
			有効水量	有 効 水 量 内 訳		無効水量
				有収水量	無収水量	
平成24年度	水量 %	15,151,580 100.0	14,065,246 92.8	14,059,430 92.7	5,816 0.1	1,086,334 7.2
25	水量 %	15,010,422 100.0	14,035,452 93.5	14,028,029 93.4	7,423 0.1	974,970 6.5
26	水量 %	14,741,238 100.0	13,784,294 93.5	13,781,111 93.4	3,183 0.1	956,944 6.5
27	水量 %	14,691,667 100.0	13,692,493 93.2	13,688,013 93.1	4,480 0.1	999,174 6.8
28	水量 %	14,573,953 100.0	13,634,635 93.6	13,631,827 93.5	2,808 0.1	939,318 6.4
29	水量 %	14,457,312 100.0	13,478,782 93.2	13,473,444 93.1	5,338 0.1	978,530 6.8
30	水量 %	14,181,855 100.0	13,298,918 93.8	13,293,328 93.7	5,590 0.1	882,937 6.2
令和元年度	水量 %	14,032,788 100.0	13,084,086 93.3	13,079,599 93.2	4,487 0.1	948,702 6.7
2	水量 %	14,321,892 100.0	13,222,495 92.3	13,214,630 92.2	7,865 0.1	1,099,397 7.7
3	水量 %	14,070,260 100.0	13,030,840 92.6	13,023,302 92.5	7,538 0.1	1,039,420 7.4

資料：上下水道局

89 1日平均配水量と1日平均有収水量

(単位：立方メートル)

区 分	平成 24年度	25年度	26年度	27年度	28年度	29年度	30年度	令和 元年度	2 年度	3 年度
1 日 平 均 配 水 量	41,511	41,124	40,387	40,141	39,929	39,609	38,854	38,341	39,238	38,549
1 日 平 均 有 収 水 量	38,519	38,433	37,756	37,399	37,347	36,914	36,420	35,737	36,204	35,680

資料：上下水道局

32. 工業用水道

90 給水社数・配水量・有収水量

年 度	計画給水社数 (社)	現在給水社数 (社)	普及率 (%)	年間配水量 (m ³)	年間有収水量 (m ³)	有収率 (%)
平成24年度	3	3	100	15,630,882	15,608,021	99.9
25	3	3	100	14,851,715	14,829,940	99.9
26	3	3	100	14,508,828	14,484,568	99.8
27	3	3	100	15,585,822	15,543,850	99.7
28	3	3	100	15,269,110	15,175,354	99.4
29	3	3	100	15,732,198	15,701,488	99.8
30	3	3	100	14,722,532	14,693,277	99.8
令和元年度	3	3	100	15,261,347	15,230,607	99.8
2	3	3	100	14,684,114	14,545,084	99.1
3	3	3	100	16,048,101	16,018,254	99.8

資料：上下水道局

33. 下水道

91 公共下水道整備状況

年 度	全体計画 (ha)	認可計画 (ha)	住民基本 台帳人口 (人)	処理区域面積 (ha)		整備率 (%)	処理人口 累計(人)	人口普及率 (%)
				単 年	累 計			
平成24年度	4,453	2,367	124,388	62.5	1,884.3	42.3	73,848	59.4
25	4,453	2,367	123,696	15.8	1,900.1	42.7	73,849	59.7
26	4,453	2,367	122,751	17.8	1,917.9	43.1	73,968	60.3
27	4,453	2,367	121,966	32.2	1,950.1	43.8	74,603	61.2
28	4,453	2,367	121,211	20.5	1,970.6	44.3	74,838	61.7
29	4,453	2,538	120,351	37.8	2,008.4	45.1	74,929	62.3
30	4,453	2,538	119,281	32.7	2,041.1	45.8	75,349	63.2
令和元年度	4,453	2,538	118,521	21.8	2,062.9	46.3	75,542	63.7
2	4,453	2,538	117,439	11.2	2,074.1	46.6	75,170	64.0
3	4,453	2,538	116,052	13.1	2,087.2	46.9	74,626	64.3

資料：上下水道局

92 水洗便所普及状況 (令和4年4月1日現在)

処理区域内人口(人)	水洗化人口 (人)	処理区域内の水洗化率(%)
74,626	69,528	93.2

資料：上下水道局

9 運 輸 ・ 通 信

34. 運 輸

93 JR乗降人員

(単位：人)

年 度	総 数		多喜浜駅		新居浜駅		中萩駅	
	定期外	定 期	定期外	定 期	定期外	定 期	定期外	定 期
平成24年度	681,820	903,010	14,600	50,370	655,540	795,700	11,680	56,940
25	687,660	928,560	13,870	51,830	662,110	818,330	11,680	58,400
26	684,010	898,630	13,140	48,180	659,190	793,510	11,680	56,940
27	707,104	892,308	12,444	45,384	683,680	792,756	10,980	54,168
28	703,720	886,220	12,410	50,370	681,090	779,640	10,220	56,210
29	720,510	934,400	12,410	51,100	698,610	813,220	9,490	70,080
30	688,390	923,450	13,140	43,800	665,760	808,110	9,490	71,540
令和元年度	641,670	930,020	13,870	47,450	619,040	803,000	8,760	79,570
2	307,330	809,570	8,760	41,610	293,460	706,640	5,110	61,320
3	336,530	897,900	7,300	43,800	325,580	789,860	3,650	64,240

資料：JR新居浜駅

94 JR貨物輸送状況

(単位：トン)

区 分		平成29年度	30年度	令和元年度	2年度	3年度
コンテナ扱	発 送	117,307	91,247	93,582	81,154	90,781
	到 着	58,611	54,931	61,671	50,958	51,712

資料：JR貨物四国支店

95 松山自動車道出入交通量

(単位：台)

区 分	平成29年度	30年度	令和元年度	2年度	3年度
新 居 浜 I C	2,703,601	2,706,860	2,653,039	2,107,579	2,086,351
いよ西条 I C	2,675,697	2,692,938	2,681,866	2,249,458	2,291,976

資料：西日本高速道路株式会社四国支社

96 自動車登録台数（各年3月末現在）

（単位：台）

種 別	平成29年	30年	令和元年	2年	3年
普通貨物 （大型自動車）	2,151	2,165	2,199	2,233	2,282
小型四輪貨物 （普通自動車）	3,802	3,820	3,850	3,904	3,948
乗合自動車 （旅客自動車）	121	126	124	125	115
普通自動車 （大型自動車）	15,826	16,274	16,738	17,166	17,596
小型乗用車 （普通自動車）	19,506	19,069	18,569	18,121	17,631
特殊用途車	1,481	1,490	1,510	1,530	1,561
被けん引貨物	483	493	506	517	504
小 計	43,370	43,437	43,496	43,596	43,637
第1種原付自転車 （50cc以下）	10,609	10,213	9,792	9,557	9,055
第2種原付自転車 （50cc超）	3,120	3,122	3,133	2,991	3,002
軽二輪車 （250cc以下）	1,623	1,647	1,633	1,151	1,183
小型二輪車 （250cc超）	1,554	1,645	1,735	1,762	1,838
軽三輪貨物自動車	0	1	1	1	2
軽四輪貨物自動車	11,343	11,275	11,203	11,185	11,256
軽四輪乗用車	32,906	33,280	33,591	33,710	34,008
小型特殊自動車 農 耕 用	211	212	220	208	300
小 計	61,366	61,395	61,308	60,565	60,644
合 計	104,736	104,832	104,804	104,161	104,281

注：第1種・第2種原付自転車、小型特殊自動車、農耕用は各年12月末現在

資料：新居浜警察署

97 新居浜港船舶乗降人員

（単位：人）

年 次	総 数	乗 船	下 船
平成24年	162,631	84,885	77,746
25	157,467	79,767	77,700
26	163,196	81,620	81,576
27	156,024	77,973	78,051
28	148,772	74,426	74,346
29	144,575	72,460	71,935
30	137,913	69,617	68,296
令和元年	136,208	67,891	68,317
2	130,444	64,920	65,524
3	123,006	60,780	62,226

資料：港務局

98 海上出入貨物量

(単位：トン)

年次	総数	外国貿易			内国貿易		
		計	輸出	輸入	計	移出	移入
平成24年	7,035,266	3,229,349	506,876	2,722,473	3,805,917	2,752,921	1,052,996
25	7,159,979	3,355,447	435,498	2,919,949	3,804,532	2,759,928	1,044,604
26	7,604,472	3,704,603	447,250	3,257,353	3,899,869	2,891,286	1,008,583
27	6,971,826	3,167,230	371,311	2,795,919	3,804,596	2,834,372	970,224
28	6,240,949	2,764,149	187,684	2,576,465	3,476,800	2,575,575	901,225
29	7,870,276	3,096,259	180,717	2,915,542	4,774,017	3,500,858	1,273,159
30	8,717,427	2,694,086	133,437	2,560,649	6,023,341	3,738,530	2,284,811
令和元年	8,482,387	2,708,812	93,046	2,615,766	5,773,575	3,601,173	2,172,402
2	7,811,720	2,658,768	143,706	2,515,062	5,152,952	3,371,498	1,781,454
3	8,229,533	2,732,758	113,617	2,619,141	5,496,775	3,585,619	1,911,156

注：自動車航送船は含まない。

資料：港務局

99 入港船舶総数

区分		平成29年	30年	令和元年	2年	3年
総数	隻数	12,335	12,059	12,026	11,937	12,101
	トン数	10,416,255	10,232,750	10,358,382	9,650,955	9,721,411
5～500 総トン	隻数	10,633	10,346	10,287	10,305	10,521
	トン数	2,649,276	2,534,677	2,488,835	2,580,656	2,650,897
500～1,000 総トン	隻数	901	876	955	876	820
	トン数	654,770	636,811	702,183	640,625	594,016
1,000～3,000 総トン	隻数	463	498	450	465	469
	トン数	1,050,428	1,128,111	999,322	1,080,300	1,083,832
3,000～6,000 総トン	隻数	6	3	1	—	2
	トン数	29,714	14,225	4,828	—	11,368
6,000～10,000 総トン	隻数	45	52	39	34	36
	トン数	360,321	410,531	324,556	280,084	294,478
10,000総トン 以上	隻数	287	284	294	257	253
	トン数	5,671,746	5,508,395	5,838,658	5,069,290	5,086,820

資料：港務局

35. 通 信

100 電話の加入状況

区分	平成29年度	30年度	令和元年度	2年度	3年度
加入電話	22,414	20,898	19,244	17,788	17,121

注：新居浜局で管理している数値（近隣町村の数値含む）

資料：西日本電信電話(株)愛媛支店

101 テレビの普及状況

区分	平成29年度	30年度	令和元年度	2年度	3年度
放送受信契約数	43,112	43,672	43,717	43,439	42,763
うち衛生契約数	19,995	20,548	20,911	20,604	20,323

資料：NHK「放送受信契約数統計要覧」

10 教育・文化

36. 市内の学校

102 市内の学校一覧（令和4年5月1日現在）

（単位：人）

幼稚園	公私	総数	男	女	小学校	公私	総数	男	女
神郷	市	26	11	15	新居浜	市	173	74	99
聖マリア	私	164	76	88	宮西	"	190	98	92
泉	"	104	59	45	金子	"	594	315	279
ひかり	"	244	127	117	金栄	"	402	215	187
シオン	"	22	14	8	高津	"	597	293	304
愛光	"	76	38	38	浮島	"	114	68	46
菊本	"	215	119	96	惣開	"	346	173	173
パコダ	"	139	74	65	垣生	"	238	115	123
					神郷	"	518	267	251
					多喜浜	"	123	69	54
					泉川	"	602	322	280
					船木	"	343	172	171
					中萩	"	811	407	404
					大生院	"	237	122	115
					大角野	"	594	294	300
					別子	"	8	4	4
計	8	990	518	472	計	16	5,890	3,008	2,882

中学校	公私	総数	男	女	高等学校	公私	総数	男	女
東	市	379	193	186	東	県	682	291	391
西	"	188	99	89	西	"	844	395	449
南	"	473	251	222	南	"	301	86	215
北	"	201	99	102	工業	"	456	453	3
泉川	"	263	129	134	商業	"	349	108	241
船木	"	189	89	100					
※ひびき	"	7	5	2	計	5	2,632	1,333	1,299
中萩	"	475	234	241					
大生院	"	130	63	67					
大角野	"	312	165	147					
川東	"	507	275	232	高専	国	1,100	799	301
別子	"	18	8	10					
計	12	3,142	1,610	1,532					

※平成13年4月1日から船木中学校分校として開校

資料：学校教育課（学校基本調査）

37. 幼稚園

103 園児数・教員数の推移（各年5月1日現在）

年次	幼稚園数	園児数			学級数	教員数
		総数	男	女		
平成25年	14	1,423	735	688	66	108
26	13	1,431	720	711	65	104
27	12	1,382	688	694	63	97
28	12	1,360	686	674	58	101
29	9	1,194	621	573	55	88
30	9	1,178	605	573	50	92
令和元年	9	1,132	578	554	54	88
2	9	1,098	560	538	55	92
3	9	1,066	541	525	56	98
4	8	990	518	472	52	93

資料：学校教育課（学校基本調査）

38. 小学校

104 児童数・教員数の推移（各年5月1日現在）

年次	学校数	児童数			学級数	教員数
		総数	男	女		
平成25年	17	6,519	3,345	3,174	263	386
26	17	6,435	3,332	3,103	263	386
27	17	6,417	3,306	3,111	269	389
28	17	6,348	3,248	3,100	266	382
29	17	6,380	3,290	3,090	274	390
30	16	6,329	3,278	3,051	268	382
令和元年	16	6,282	3,224	3,058	270	377
2	16	6,153	3,130	3,023	266	373
3	16	6,058	3,098	2,960	264	374
4	16	5,890	3,008	2,882	263	374

資料：学校教育課（学校基本調査）

105 学校・学年別児童数（令和4年5月1日現在）

小学校	1年	2年	3年	4年	5年	6年	合計
新居浜	32	32	26	24	29	30	173
宮西	33	28	24	34	40	31	190
金子	75	99	95	115	89	121	594
金栄	69	65	67	73	53	75	402
高津	85	98	103	113	93	105	597
浮島	16	18	22	20	17	21	114
惣開	58	72	59	53	59	45	346
垣生	33	42	42	29	48	44	238
神郷	73	92	73	93	95	92	518
多喜浜	19	14	20	21	27	22	123
泉川	86	104	99	102	93	118	602
船木	50	47	60	61	69	56	343
中萩	125	137	134	122	139	154	811
大生院	32	39	45	30	43	48	237
角野	95	97	99	92	101	110	594
別子	1	2	1	1	2	1	8
計	882	986	969	983	997	1,073	5,890

資料：学校教育課（学校基本調査）

39. 中学校

106 生徒数・教員数の推移（各年5月1日現在）

年次	学校数	生徒数			学級数	教員数
		総数	男	女		
平成25年	12	3,461	1,749	1,712	120	254
26	12	3,473	1,737	1,736	120	254
27	12	3,365	1,722	1,643	120	255
28	12	3,315	1,730	1,585	119	259
29	12	3,189	1,652	1,537	117	248
30	12	3,150	1,624	1,526	116	246
令和元年	12	3,013	1,547	1,466	119	251
2	12	3,064	1,613	1,451	122	242
3	12	3,098	1,612	1,486	122	249
4	12	3,142	1,610	1,532	125	252

資料：学校教育課（学校基本調査）

107 学校・学年別生徒数（令和4年5月1日現在）

中学校	1年	2年	3年	合計
東	122	117	140	379
西	58	69	61	188
南	178	146	149	473
北	59	81	61	201
泉	75	93	95	263
船	66	58	65	189
ひび	3	1	3	7
中	143	165	167	475
大生	45	42	43	130
角野	96	103	113	312
川東	170	164	173	507
別子	7	6	5	18
計	1,022	1,045	1,075	3,142

資料：学校教育課（学校基本調査）

108 中学生の卒業後の状況（各年5月1日現在）

年次	総数	高等学校等	その他進学者	就職者	左記以外の者	不詳の者	高校進学率
平成25年	1,200	1,174	5	9	10	2	97.8
26	1,153	1,125	4	9	15	—	97.6
27	1,177	1,147	5	13	12	—	97.5
28	1,147	1,127	1	7	12	—	98.3
29	1,157	1,119	5	11	22	—	96.7
30	1,051	1,027	3	10	11	—	97.7
令和元年	1,091	1,068	3	6	14	—	97.9
2	1,028	1,004	1	8	15	—	97.7
3	1,007	992	2	6	7	—	98.5
4	973	952	5	9	7	—	97.9

※ 平成29年次については定時制・通信制高等学校への進学と同時に就職している者は就職数に計上する。
（対象生徒2名）

資料：学校教育課（学校基本調査）

40. 高等学校

109 生徒数・教員数の推移（各年5月1日現在）

年次	学校数	生徒数			教員数
		総数	男	女	
平成25年	5	3,091	1,502	1,589	259
26	5	3,074	1,514	1,560	253
27	5	3,027	1,464	1,563	269
28	5	3,018	1,491	1,527	263
29	5	3,054	1,509	1,545	241
30	5	2,977	1,485	1,492	266
令和元年	5	2,919	1,464	1,455	274
2	5	2,833	1,408	1,425	259
3	5	2,762	1,385	1,377	258
4	5	2,632	1,333	1,299	270

資料：総合政策課

110 高等学校の進路別卒業生数（令和4年5月1日現在）

（単位：人）

学校名	総数		大進学者		短期大学進学者		その他進学者		就職者		左記以外の者 不詳・死亡の者	
	男	女	男	女	男	女	男	女	男	女	男	女
東高校	104	145	62	49	1	17	28	71	12	7	1	1
西高校	103	145	95	130	—	1	5	11	1	2	2	1
南高校	35	71	14	11	—	4	10	34	11	19	—	3
工業高校	171	—	12	—	1	—	30	—	128	—	—	—
商業高校	51	93	6	5	1	7	13	35	31	44	—	2
計	464	454	189	195	3	29	86	151	183	72	3	7

資料：総合政策課

111 高等学校卒業生の産業（大分類）別就職者数（令和4年5月1日現在）

（単位：人）

産業別	総数		男		女	
	県内	県外	県内	県外	県内	県外
農業、林業	—	—	—	—	—	—
漁業	—	—	—	—	—	—
鉱業、採石業、砂利採取業	—	—	—	—	—	—
建設業	22	3	19	3	3	—
製造業	125	13	100	13	25	—
電気・ガス・熱供給・水道業	2	1	2	1	—	—
情報通信業	1	—	—	—	1	—
運輸業、郵便業	20	3	16	1	4	2
卸売業、小売業	15	3	5	1	10	2
金融業、保険業	1	—	—	—	1	—
不動産業、物品賃貸業	1	—	1	—	—	—
学術研究、専門・技術サービス業	11	—	7	—	4	—
宿泊業、飲食サービス業	4	1	2	—	2	1
生活関連サービス業、娯楽業	4	—	2	—	2	—
教育、学習支援業	—	—	—	—	—	—
医療、福祉	10	—	—	—	10	—
複合サービス事業	—	—	—	—	—	—
サービス業（他に分類されないもの）	5	2	4	—	1	2
公務（他に分類されるものを除く）	4	4	2	4	2	—
上記以外のもの	—	—	—	—	—	—
計	225	30	160	23	65	7

資料：総合政策課

41. 専修・各種学校

112 生徒数・教員数・卒業生数の推移（各年5月1日現在）

年次	学校数	生徒数			課程数	教員数	卒業生数
		総数	男	女			
平成25年	5	251	62	189	11	31	122
26	5	212	56	156	10	31	76
27	5	283	65	218	10	30	75
28	5	285	62	223	9	32	105
29	5	315	66	249	9	34	89
30	5	294	75	219	12	32	129
令和元年	5	276	67	209	12	32	122
2	5	244	57	187	10	34	115
3	5	234	43	191	11	34	104
4	5	238	40	198	12	34	95

資料：総合政策課（学校基本調査）

42. 図書館

113 市立図書館登録者数の推移

（単位：人）

年次	総数	児童(小学生以下)	一般(中学生以上)	団体
平成29年	61,929	9,557	52,122	250
30	63,617	9,269	54,122	236
令和元年	65,777	9,156	56,374	247
2	67,267	8,758	58,257	252
3	68,841	8,331	60,256	254

資料：図書館

114 分類別蔵書冊数（令和4年3月末現在）

（単位：冊）

分類	本館	移動図書館	角野分館	計
0 総記	14,891	181	766	15,838
1 哲学	11,627	265	445	12,337
2 歴史	25,356	699	1,303	27,358
3 社会科学	29,251	475	1,118	30,844
4 自然科学	20,020	1,244	1,741	23,005
5 工学	18,348	1,309	1,518	21,175
6 産業	7,156	307	385	7,848
7 芸術	27,114	1,618	1,494	30,226
8 語学	4,198	142	283	4,623
9 文学	103,915	5,692	9,815	119,422
C 紙芝居	1,875	262	244	2,381
E 絵本	29,591	4,878	3,849	38,318
その他	—	—	—	—
計	293,342	17,072	22,961	333,375

AV資料（単位：点）

種類	本館
カセットテープ	34
ビデオテープ	66
C D	3,179
D V D	2,013
計	5,292

注：AV資料は、本館のみ所蔵

資料：図書館

115 貸出者数・貸出点数の推移

年度	本館		移動図書館		角野分館		合計	
	貸出者数	貸出点数	貸出者数	貸出点数	貸出者数	貸出点数	貸出者数	貸出点数
平成29年度	113,931	579,317	13,846	47,215	11,141	56,178	138,918	682,710
30	109,834	566,900	12,533	44,426	10,922	56,804	133,289	668,130
令和元年度	110,997	562,198	11,477	45,507	11,410	58,243	133,884	665,948
2	98,235	509,147	11,977	46,345	10,671	52,898	120,883	608,480
3	84,576	449,767	9,574	37,322	9,409	46,246	103,559	533,335

1日平均貸出点数

年度	本館	移動図書館	角野分館
平成29年度	1,970	324	241
30	2,025	288	258
令和元年度	1,932	286	259
2	1,879	290	240
3	1,906	233	291

注：A V資料も含む

資料：図書館

43. 社会教育

116 公民館等の概況（令和4年4月1日現在）

公民館名	所在地	設立年月日	建物延面積 (㎡)	職員数	令和3年度 利用延人員 (人)
新居浜	新須賀町三丁目2番17号	昭和58.4.1	535.50	4	16,931
口屋跡記念	西町6番2号	45.10.3	970.65	4	20,718
地域交流センター	庄内町一丁目14番7号	平成22.4.1	945.02	4	27,803
金栄	高木町6番25号	昭和56.4.1	456.00	4	20,307
高津	沢津町二丁目3番30号	33.4.1	987.25	4	29,081
浮島	八幡二丁目6番52号	57.4.1	456.00	4	8,308
惣開	王子町1番3号	31.2.24	456.00	4	20,636
若宮	新田町一丁目8番37号	57.4.1	456.00	4	6,076
垣生	垣生二丁目12番26号	24.12.1	483.00	4	20,400
神郷	郷三丁目7番20号	33.4.1	624.00	4	31,046
多喜浜	多喜浜五丁目7番27号	31.12.27	545.63	4	11,958
大島交流センター	大島甲589番地	平成27.4.1	1,656.12	4	2,027
泉川	瀬戸町12番34号	昭和30.3.31	979.00	4	27,353
中萩	萩生740番地の1	22.11.1	984.00	5	40,987
船木	船木2579番地の1	24.9.14	456.00	4	25,701
大生院	大生院1063番地の1	25.9.28	795.90	4	20,506
角野	中筋町二丁目4番24号	23.11.3	864.00	4	31,959
別子山	別子山甲347番地の1	59.4.1	631.00	2	1,284

資料：社会教育課

44. 保健体育

117 市内小・中学生の平均身長の推移

(単位：cm)

年 度	6 歳		7 歳		8 歳		9 歳	
	男	女	男	女	男	女	男	女
平成 24 年度	116.1	115.1	121.7	120.9	128.2	127.5	132.8	132.8
25	116.1	115.5	121.9	121.1	127.7	126.9	133.6	132.9
26	116.4	115.6	121.9	121.1	127.5	126.9	133.0	132.8
27	116.3	115.4	122.3	121.4	127.2	127.1	132.6	133.0
28	116.7	115.1	122.4	121.5	128.1	127.4	132.7	133.3
29	116.1	115.6	122.6	121.0	127.7	127.2	133.2	133.6
30	116.2	115.4	122.0	121.5	128.1	126.7	133.2	133.2
令和 元 年度	116.2	115.3	122.1	121.3	127.4	127.4	133.5	132.8
2	116.4	115.5	122.3	121.5	127.9	127.0	133.1	133.6
3	116.5	115.3	122.5	121.3	128.2	127.7	133.4	133.6

(単位：cm)

10 歳		11 歳		12 歳		13 歳		14 歳	
男	女	男	女	男	女	男	女	男	女
138.5	139.6	143.9	146.4	152.4	151.7	158.3	154.1	164.2	155.7
138.2	139.7	144.5	146.2	151.3	151.3	159.5	154.3	164.5	156.0
138.9	140.1	144.6	146.0	151.6	151.2	158.5	154.1	164.7	155.8
138.4	139.4	144.4	146.5	152.3	151.3	158.9	154.3	164.1	155.5
138.2	139.6	144.6	146.1	152.8	151.4	159.2	154.1	164.4	155.8
138.2	139.9	144.3	146.0	152.0	151.4	160.0	153.9	164.2	155.8
138.5	140.2	144.3	146.6	152.2	151.4	159.4	154.2	165.3	155.9
138.0	139.6	144.3	146.1	152.1	150.9	153.6	152.1	161.3	152.1
138.9	139.0	144.1	145.7	152.4	150.8	158.5	153.2	159.1	153.4
138.5	141.1	145.8	146.6	153.0	151.8	160.2	154.4	164.9	156.0

資料：学校教育課

年 度	6 歳		7 歳		8 歳		9 歳	
	男	女	男	女	男	女	男	女
平成 24 年度	21.5	21.0	23.9	23.5	27.3	26.9	30.0	30.2
25	21.4	21.0	23.9	23.4	27.0	26.2	30.8	30.3
26	21.5	21.1	23.9	23.3	27.0	26.4	30.4	29.9
27	21.4	21.0	24.2	23.5	26.7	26.2	30.5	30.4
28	21.5	20.6	24.0	23.3	27.4	26.6	30.2	29.7
29	21.3	21.3	24.1	23.1	27.1	26.3	30.3	30.1
30	21.3	20.9	23.9	23.8	27.3	26.2	30.6	29.9
令和 元 年度	21.4	20.8	23.9	23.4	27.0	27.1	30.3	29.8
2	21.6	21.0	24.4	23.9	27.6	26.8	31.1	31.2
3	21.8	21.1	24.5	23.7	27.6	26.9	31.0	30.4

10 歳		11 歳		12 歳		13 歳		14 歳	
男	女	男	女	男	女	男	女	男	女
34.2	33.7	37.4	38.7	44.3	43.7	47.9	46.8	53.8	49.5
33.3	34.3	38.0	38.3	43.0	43.5	48.9	47.0	53.3	49.9
34.6	34.6	37.9	39.2	43.9	43.4	47.8	46.7	54.1	49.6
34.0	33.7	38.6	39.3	43.7	44.2	48.2	46.8	53.0	49.5
33.9	34.0	38.5	39.0	44.3	44.3	48.2	47.4	53.1	49.7
33.8	33.9	38.2	38.9	44.0	43.9	49.2	47.9	53.0	50.3
34.2	34.3	38.1	38.9	44.5	44.1	48.9	47.1	54.8	50.5
34.2	33.8	38.6	39.2	44.0	43.6	47.9	47.0	52.8	48.9
35.1	34.1	39.2	39.1	45.5	44.3	49.7	47.3	53.6	49.5
34.9	36.0	39.5	39.3	45.2	44.3	49.7	47.8	54.1	50.1

資料：学校教育課

11 治安・防災

45. 治安

119 犯罪発生件数

(単位：件)

年次	刑 法 犯						
	認知件数	凶悪犯	粗暴犯	窃盗犯	知能犯	風俗犯	その他
平成24年	1,176	6	46	957	31	5	131
25	1,112	6	36	877	41	14	138
26	1,018	4	43	697	58	25	188
27	999	7	48	721	36	10	177
28	927	2	62	651	48	16	148
29	685	4	41	483	40	3	114
30	705	3	42	482	20	14	144
令和元年	604	3	40	405	17	3	136
2	527	3	37	344	26	6	111
3	511	2	52	323	26	9	99

資料：生活安全白書

46. 交 通

120 月別交通事故発生件数

(単位：件)

年 別	平成29年	30年	令和元年	2年	3年
総 数	406	365	283	232	196
1 月	44	42	27	32	17
2	37	26	23	16	17
3	37	32	25	15	12
4	31	31	32	12	16
5	27	34	23	18	11
6	32	27	19	18	18
7	55	34	28	20	20
8	40	29	16	19	14
9	27	32	26	17	16
10	26	26	23	14	16
11	30	31	16	28	18
12	20	21	25	23	21

資料：交通白書

121 交通事故と交通違反取締件数

年 次	交 通 事 故			交通違反(交通三悪)
	件 数	死 者 数	傷 者 数	検挙件数
平 成 29 年	406	4	474	164
30	365	5	410	858
令 和 元 年	283	1	320	472
2	232	5	265	447
3	196	2	215	456

注：交通三悪とは、無免許運転、飲酒運転、速度超過をいう

資料：新居浜警察署

122 警察署別交通事故発生状況

区分	平成29年			30年			令和元年			2年			3年		
	件数	死者数	傷者数	件数	死者数	傷者数	件数	死者数	傷者数	件数	死者数	傷者数	件数	死者数	傷者数
総数	4,097	78	4,758	3,487	59	4,055	2,811	42	3,168	2,404	48	2,671	2,260	50	2,465
四国中央	249	6	291	207	7	233	140	2	152	136	4	145	128	2	144
新居浜	406	4	474	365	5	410	283	1	320	232	5	265	196	2	215
西条	194	3	217	172	3	214	144	1	169	97	1	112	115	4	128
西条西	166	3	199	145	5	177	106	1	119	98	—	111	83	1	94
今治	386	10	456	337	11	388	322	7	370	264	4	299	258	8	283
伯方	19	2	20	17	—	20	12	1	11	12	3	10	19	2	19
松山東	983	8	1,108	822	5	922	679	4	759	557	6	610	525	6	565
松山西	331	5	375	276	9	306	247	3	279	219	3	250	209	2	220
松山南	682	10	779	577	4	670	439	5	490	399	5	426	394	7	431
久万高原	24	1	24	16	—	19	10	—	11	15	2	14	9	1	9
伊予	156	4	176	119	2	143	98	4	107	91	4	99	87	2	98
大洲	133	7	176	107	—	140	78	—	88	59	1	70	63	6	64
八幡浜	81	2	96	76	—	96	35	1	38	44	2	45	35	1	40
西予	60	6	69	37	—	49	41	1	52	35	1	43	29	1	34
宇和島	140	3	169	137	7	152	123	5	134	99	4	110	73	2	78
愛南	31	1	36	26	1	31	17	—	18	17	2	19	5	—	5
高速	56	3	93	51	—	85	37	6	51	30	1	43	32	3	38

資料：交通白書

123 歩行者の交通事故状況（令和3年）

区分		件数	死者数	傷者数	
当事者別	第1当事者	—	—	—	
	第2当事者	21	1	20	
	第3当事者	—	—	—	
性別	男	9	—	9	
	女	12	1	11	
年代別	子供	幼・園児	1	—	1
		小学生	—	—	—
		中学生	—	—	—
		小計	1	—	1
	高校生	1	—	1	
高齢者	12	1	11		
その他	7	—	7		
時間別	0～6時	1	—	1	
	6～8時	1	—	1	
	8～10時	3	—	3	
	10～12時	3	—	3	
	12～14時	1	—	1	
	14～16時	3	—	3	
	16～18時	2	—	2	
	18～20時	5	1	4	
	20～22時	1	—	1	
22～24時	1	—	1		
夜	暮	3	1	2	
夜	間	5	—	5	
夜	明	—	—	—	

資料：新居浜警察署

当事者別（傷者数）

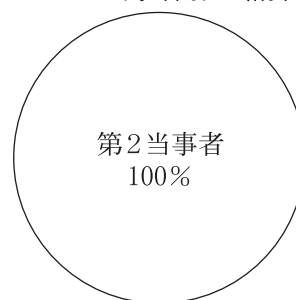

性別（傷者数）

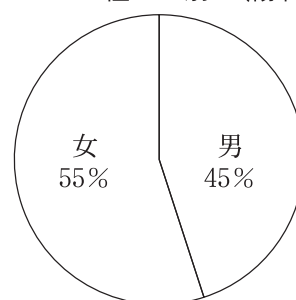

年代別（傷者数）

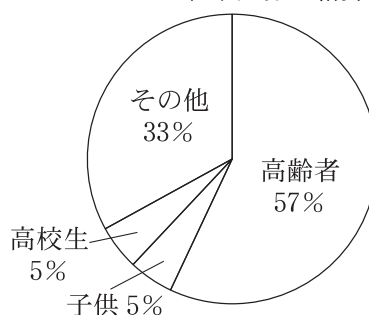

124 自転車の交通事故状況

年次	件数	死者数	傷者数
平成29年	64	0	62
30	76	3	71
令和元年	51	0	50
2	47	1	45
3	48	—	50

資料：交通白書

125 高齢者の交通事故状況（令和3年）

区分		歩行者			自転車			ドライバー		
		当事者数	死者数	傷者数	当事者数	死者数	傷者数	当事者数	死者数	傷者数
性別	男	3	—	3	5	—	5	44	—	6
	女	9	1	8	13	—	13	40	—	17
年齢別	65～69歳	2	—	2	—	—	—	32	—	8
	70～74歳	3	—	3	6	—	6	27	—	9
	75～79歳	1	—	1	7	—	7	12	—	3
	80歳以上	6	1	5	5	—	5	13	—	3
		件数	死者数	傷者数	件数	死者数	傷者数	件数	死者数	傷者数
時間別	0～6時	—	—	—	—	—	—	—	—	—
	6～8時	1	—	1	1	—	1	9	—	3
	8～10時	2	—	2	2	—	2	15	—	5
	10～12時	1	—	1	5	—	5	16	—	4
	12～14時	—	—	—	2	—	2	8	—	3
	14～16時	2	—	2	5	—	5	8	—	3
	16～18時	2	—	2	3	—	3	15	—	4
	18～20時	3	1	2	—	—	—	7	—	1
	20～22時	1	—	1	—	—	—	1	—	—
	22～24時	—	—	—	—	—	—	—	—	—
	合計	12	1	11	18	—	18	79	—	23

資料：新居浜警察署

47. 消 防

126 原因別火災件数及び損害額

原 因 別	平成 24年	25年	26年	27年	28年	29年	30年	令和 元年	2 年	3 年
発 生 件 数	38	40	28	32	30	27	33	29	24	40
損 害 額 (千円)	76,179	46,298	21,031	16,462	22,590	27,765	170,950	162,735	154,867	178,162
た ば こ	5	7	3	3	1	4	—	4	3	3
た き 火	5	2	1	1	1	—	—	1	—	—
火 遊 び	2	2	—	5	—	—	—	—	2	—
こ ん ろ	天ぷら油	3	2	1	—	2	—	2	1	3
	そ の 他	3	4	1	4	—	1	1	2	2
放 火	2	2	2	1	1	1	—	4	—	5
配 線 器 具	—	—	—	—	1	1	3	—	1	—
ス ト ー ブ	2	1	—	—	2	1	2	1	1	—
放 火 の 疑 い	1	1	5	—	—	—	3	1	1	5
マ ッ チ ・ ラ イ タ ー	—	1	1	1	1	1	—	—	—	—
煙 突 ・ 煙 道	—	1	—	1	—	—	—	1	—	—
電 灯 ・ 電 話 等 の 配 線	—	2	4	3	1	4	2	1	3	1
電 気 機 器	1	4	—	—	2	—	1	—	—	—
溶 接 ・ 切 断 機	2	—	—	—	1	—	—	—	—	—
取 灰	—	2	—	—	1	—	2	2	—	—
そ の 他	4	6	7	8	11	8	16	8	7	11
不 明 ・ 調 査 中	8	3	3	5	5	6	3	3	3	10
死 者 (人)	1	0	5	0	1	2	1	3	1	1
負 傷 者 (人)	3	4	2	5	8	6	5	3	3	5

資料：消防本部

127 救急車出場状況

事故種類	平成29年	30年	令和元年	2年	3年
出場件数	5,430	5,391	5,333	5,089	5,334
搬送人員	4,879	4,922	4,999	4,778	5,020
火災	5	3	3	3	5
自然災害	1	—	—	—	—
水難	4	3	2	1	—
交通事故	523	499	438	450	383
労働災害	34	32	36	52	32
運動競技	30	26	27	26	15
一般負傷	756	718	757	781	903
加害	22	22	23	22	19
自損行為	30	29	25	40	25
急病	2,964	3,098	3,160	2,927	3,136
その他の	510	492	528	476	502

資料：消防本部

128 消防機械台数

種類	平成29年	30年	令和元年	2年	3年	
総数	111	111	110	110	110	
小計	64	64	61	61	61	
消防ポンプ	消防ポンプ自動車	28	28	28	28	28
	水槽付消防ポンプ自動車	2	2	2	2	2
	はしご付消防ポンプ自動車(15m級)	1	1	1	1	—
	多目的消防ポンプ自動車(屈折式14m)	—	—	—	—	1
	化学消防ポンプ自動車	2	2	2	2	2
	小型動力ポンプ	31	31	28	28	28
	小計	47	47	49	49	49
その他の	指令車	1	1	1	1	1
	火災原因調査車	1	1	1	1	1
	消防指揮車	1	1	1	1	1
	防災車	1	1	1	1	1
	警防車	1	1	1	1	1
	広報車	2	2	2	2	2
	高規格救急自動車	5	5	6	6	6
	はしご付消防自動車(40m級)	1	1	1	1	1
	救助工作車	2	2	2	2	2
	小型動力ポンプ付水槽車	1	1	1	1	1
	資機材搬送車	3	3	3	3	3
	人員輸送車	1	1	1	1	1
	消火・通報訓練指導車	1	1	1	1	1
小型動力ポンプ付積載車	26	26	26	26	26	
保安査察車	—	—	1	1	1	

資料：消防本部

129 消防水利施設の推移

施設名	平成29年	30年	令和元年	2年	3年
総数	2,878	2,887	2,894	2,895	2,895
井戸	98	98	100	100	100
水槽	399	400	400	398	396
プール	38	38	37	37	37
消火栓	2,343	2,351	2,357	2,360	2,362

資料：消防本部

130 危険物製造所等設置許可数の推移

種別	平成29年	30年	令和元年	2年	3年	
総数	1,114	1,107	1,089	1,098	1,095	
製造所	41	41	40	39	39	
小計	815	808	799	811	809	
貯蔵所	屋内	134	135	135	136	140
	屋外	34	32	31	31	32
	屋内タンク	7	7	8	8	8
	屋外タンク	449	437	426	428	427
	簡易タンク	1	1	1	1	1
	地下タンク	47	47	48	47	45
	移動タンク	143	149	150	160	156
小計	258	258	250	248	247	
取扱所	一般	165	165	157	157	157
	給油	74	74	74	72	71
	販売	2	2	2	2	2
	移送	17	17	17	17	17

資料：消防本部

131 建築同意通知種別件数の推移

平成29年		30年		令和元年		2年		3年	
同意	通知	同意	通知	同意	通知	同意	通知	同意	通知
196	328	183	401	216	379	209	368	184	395

資料：消防本部

132 危険物関係事務処理状況の推移

区 分		平成29年度	30年度	令和元年度	2年	3年
合 計		1,229	1,419	1,204	1,310	948
有 手 数 料	小 計	550	656	462	470	400
	設 置 許 可	15	16	14	14	13
	変 更 許 可	182	211	137	144	120
	設 置 完 成	13	34	14	12	10
	変 更 完 成	157	203	127	138	112
	水 張 検 査	32	26	43	14	19
	水 圧 検 査	4	2	2	6	1
	仮 使 用	141	161	121	132	106
	仮貯蔵・仮取扱	5	1	3	10	18
	地盤溶接部	—	—	—	—	—
消火用給水栓	1	2	1	—	1	
無 手 数 料	小 計	679	763	742	840	548
	変 更 届	21	13	9	22	28
	保安監督者選解任届	188	251	249	293	35
	廃 止 届	22	23	32	14	12
	譲 渡 引 渡	—	1	4	16	3
	予 防 規 程	4	7	3	9	9
	そ の 他	444	468	445	486	461

資料：消防本部

133 高圧ガス製造事業者等数の推移

種 別		平成29年度	30年度	令和元年度	2 年度	3 年度	
総 数		503	490	501	489	497	
高 圧 法	小 計	363	356	366	360	369	
	製造者	第一種	51	51	50	49	48
		第二種	147	139	140	134	143
	貯蔵所	第一種	9	9	9	9	9
		第二種	33	34	35	35	35
	その他	販売事業者	99	99	108	109	110
		特定高圧ガス消費者	22	22	22	22	22
容器検査所		2	2	2	2	2	
液 石 法	小 計	140	134	135	129	128	
	液化石油ガス販売事業者	38	36	36	33	33	
	保安機関	33	31	31	28	28	
	充填事業者	3	3	3	3	2	
	特定液化石油ガス設備工事事業者	66	64	65	65	65	

資料：消防本部

134 高圧ガス等関係事務処理状況

種 別		平成29年度	30年度	令和元年度	2 年度	3 年度		
総 数		446	485	405	488	408		
有 手 数 料	小 計	131	150	141	130	148		
	高圧法	高圧ガス製造許可申請	0	0	0	0	0	
		第一種貯蔵所完成検査申請	1	0	0	0	0	
		高圧ガス製造施設等変更許可申請	47	31	36	27	40	
		製造施設完成検査申請	17	21	22	15	24	
		保安検査申請	16	20	21	17	21	
		容器検査申請	50	53	54	62	61	
		その他	0	0	2	0	0	
	液石法	充填設備許可申請	0	0	0	1	0	
		充填設備完成検査申請	0	0	0	1	0	
		保安認定新規申請	0	1	0	0	0	
		保安認定更新申請	0	23	6	1	1	
		液化石油ガス販売事業登録簿謄本交付申請	0	1	0	1	0	
		その他	0	0	0	5	1	
	無 手 数 料	小 計	315	335	264	358	260	
		高圧法	高圧ガス製造施設軽微変更届	48	53	52	58	60
			保安検査結果報告書（協会・指定）	20	11	19	18	12
保安検査記録届			7	27	16	16	16	
その他			108	107	104	162	104	
液石法		液化石油ガス設備工事届	8	4	5	14	5	
		液化石油ガス販売事業報告	34	42	26	31	30	
		保安業務実施状況報告	29	38	23	27	26	
		その他	61	53	19	32	7	

注：高圧法：高圧ガス保安法

資料：消防本部

液石法：液化石油ガスの保安の確保及び取引の適正化に関する法律

12 行 財 政

48. 行 政

135 歴 代 市 長

代 順	氏 名	就任年月日	離任年月日
初 代	白石 譽二郎	昭和 12 年 12 月 30 日	昭和 16 年 12 月 29 日
2	白石 譽二郎	16. 12. 30	19. 5. 4
3	西澤 定義	19. 5. 5	21. 3. 17
4	島村 計治	21. 7. 2	21. 12. 31
5	荒井 源太郎	22. 4. 5	26. 4. 4
6	白石 捷一	26. 4. 24	30. 4. 10
7	小野 穂	30. 5. 2	34. 4. 29
8	小野 穂	34. 5. 1	38. 4. 29
9	小野 穂	38. 5. 1	40. 2. 24
10	泉 敬太郎	40. 4. 15	44. 4. 14
11	泉 敬太郎	44. 4. 15	48. 4. 14
12	泉 敬太郎	48. 4. 15	52. 4. 14
13	泉 敬太郎	52. 4. 15	56. 4. 14
14	泉 敬太郎	56. 4. 15	59. 10. 16
15	伊藤 藤武志	59. 11. 18	63. 11. 17
16	伊藤 藤武志	63. 11. 18	平成 4. 11. 17
17	伊藤 藤武志	平成 4. 11. 18	8. 11. 17
18	伊藤 藤武志	8. 11. 18	12. 11. 17
19	佐々木 龍	12. 11. 18	16. 11. 17
20	佐々木 龍	16. 11. 18	20. 11. 17
21	佐々木 龍	20. 11. 18	24. 11. 17
22	石川 勝行	24. 11. 18	28. 11. 17
23	石川 勝行	28. 11. 18	令和 2. 11. 17
24	石川 勝行	令和 2. 11. 18	

歴 代 助 役

初 代	本藤 巴勢一	昭和 12 年 12 月 21 日	昭和 15 年 11 月 28 日
2	西澤 定義	17. 7. 22	19. 5. 4
3	矢野 桃郎	19. 5. 10	20. 9. 15
4	白石 喜八	20. 11. 10	22. 4. 10
5	中川 英嗣	22. 7. 1	23. 4. 14
6	近藤 英統	23. 4. 30	26. 5. 10
7	岡田 稔	26. 5. 28	26. 9. 14
8	岡田 大六	26. 9. 17	30. 1. 28
9	瀧幸 龍栄	30. 7. 21	34. 7. 20
10	瀧幸 龍栄	34. 7. 21	38. 7. 20
11	伊東 祐一	38. 8. 1	40. 7. 31
11	近石 義己	38. 8. 1	40. 7. 31
12	齋藤 一	40. 12. 4	44. 12. 3
13	井上 啓三郎	45. 3. 28	49. 3. 27
14	松田 茂久	49. 6. 29	53. 6. 28
15	松田 茂久	53. 6. 29	57. 6. 28
16	松田 茂久	57. 6. 29	60. 12. 31
17	加藤 照光	61. 1. 1	平成 元. 12. 31
18	加藤 照光	平成 2. 1. 1	5. 12. 31
19	加藤 照光	6. 1. 1	6. 9. 30
20	神野 秀明	6. 10. 1	10. 9. 30
21	神野 秀明	10. 10. 1	12. 12. 31
22	片上 孝光	13. 1. 1	14. 12. 31
23	鈴木 暉三弘	15. 1. 1	18. 12. 31

副 市 長

初 代		平成 19 年 4 月 1 日	平成 23 年 3 月 31 日
2	石 川 勝 行	23. 4. 1	24. 9. 21
3	近 藤 清 孝	25. 1. 1	28. 12. 31
4	寺 田 政 則	29. 1. 1	令和 2. 12. 31
5	加 藤 龍 彦	令和 2. 4. 1	
6	原 一 之	3. 1. 1	

歴 代 収 入 役

初 代		昭和 12 年 12 月 21 日	昭和 16 年 12 月 19 日
2	小 野 豊	16. 12. 20	20. 11. 9
3	小 野 豊	20. 11. 10	22. 6. 19
4	小 野 豊	22. 6. 20	22. 12. 31
5	鈴 木 健 市	23. 4. 30	27. 4. 30
6	鈴 木 健 市	27. 5. 1	31. 4. 30
7	鈴 木 健 市	31. 5. 1	35. 4. 30
8	鈴 木 健 市	35. 5. 9	39. 5. 8
9	齋 藤 一	39. 5. 9	40. 12. 3
10	藤 田 襄	40. 12. 4	44. 12. 3
11	永 易 治	45. 3. 28	49. 3. 27
12	稲 見 正 夫	49. 6. 29	53. 6. 28
13	稲 見 正 夫	53. 6. 29	57. 6. 28
14	稲 見 正 夫	57. 6. 29	60. 12. 31
15	高 橋 昭 博	61. 1. 1	平成 元. 12. 31
16	高 橋 昭 博	平成 2. 1. 1	5. 12. 31
17	高 橋 昭 博	6. 1. 1	6. 9. 30
18	近 藤 宗 治	6. 10. 1	10. 9. 30
19	近 藤 宗 治	10. 10. 1	12. 12. 31
20	稲 見 重 幸	13. 1. 1	16. 12. 31
21	田 村 浩 志	17. 4. 1	21. 3. 31

136 行政機構図（令和4年4月1日現在）

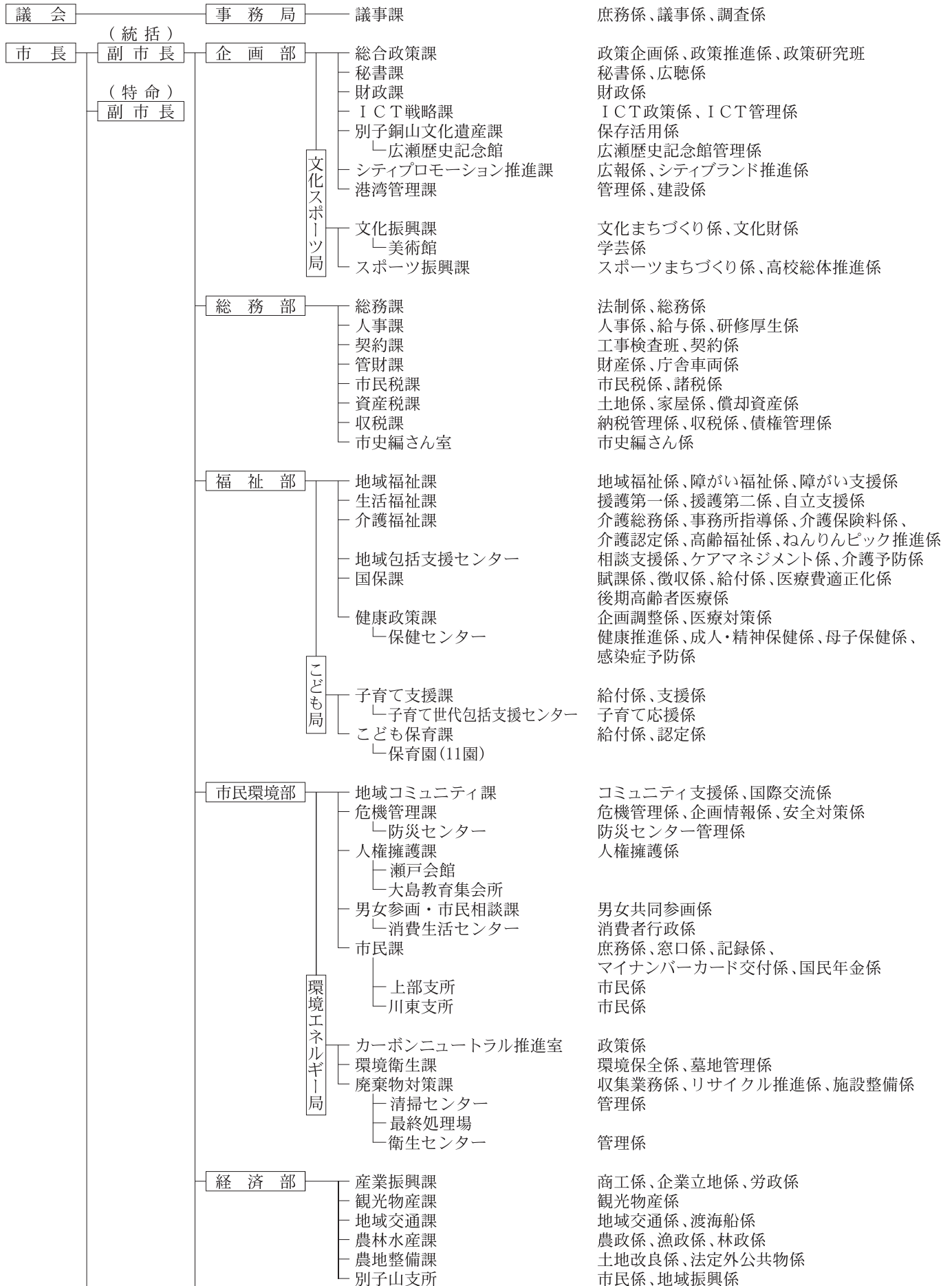

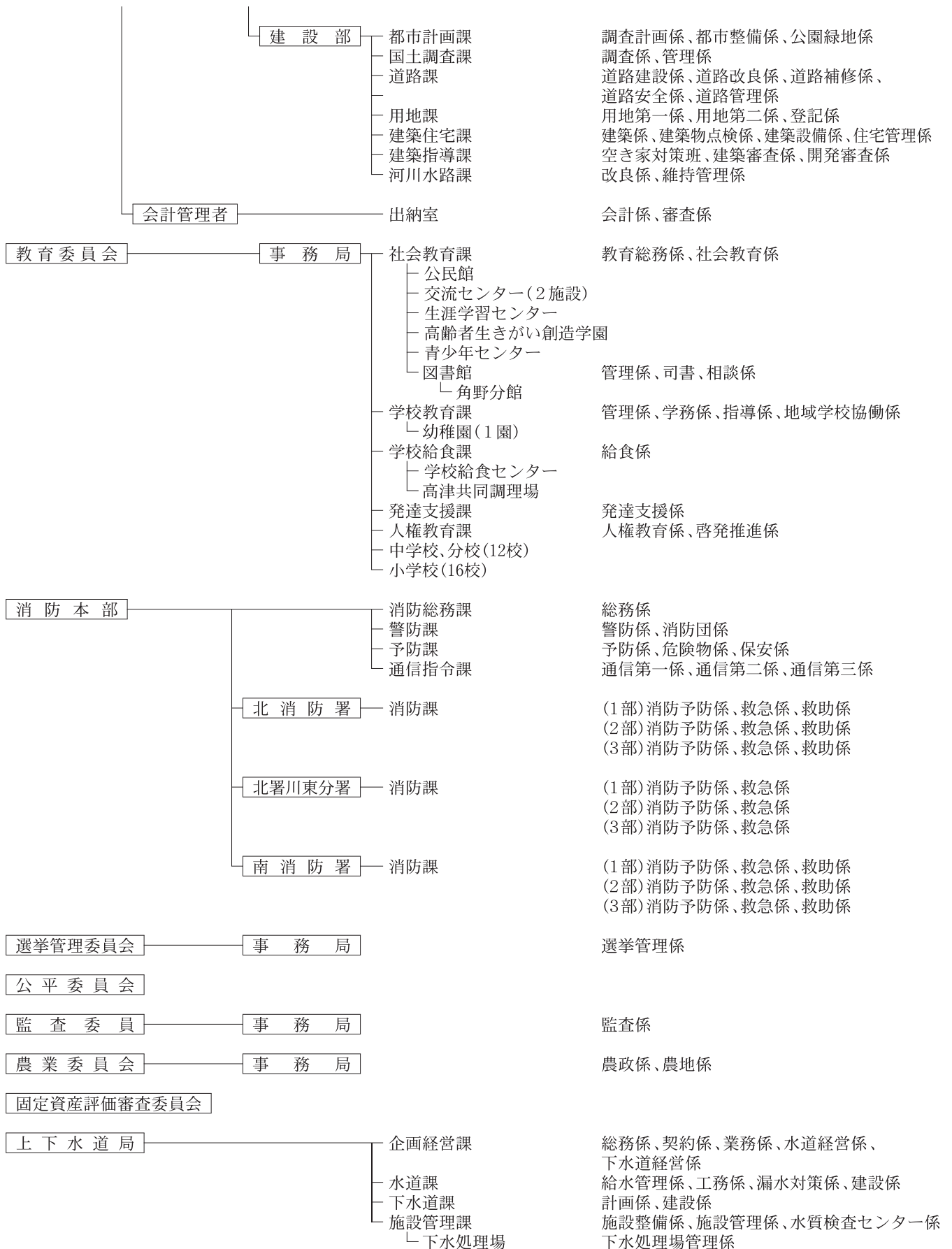

49. 財 政

137 一般会計歳入款別決算額の推移

(単位：千円・%)

款	平成29年度		30年度		令和元年度		2年度		3年度	
	決算額	構成比	決算額	構成比	決算額	構成比	決算額	構成比	決算額	構成比
市 税	19,170,546	37.6	18,742,327	39.4	19,566,712	36.3	19,331,276	30.0	19,503,776	33.5
地方譲与税	329,897	0.6	331,961	0.7	340,138	0.6	341,281	0.5	350,121	0.6
利子割交付金	38,990	0.1	35,980	0.1	22,265	0.0	22,351	0.0	20,362	0.0
地方消費税交付金	2,146,549	4.2	2,256,136	4.7	2,115,958	3.9	2,574,876	4.0	2,794,641	4.8
ゴルフ場利用税交付金	29,304	0.1	29,477	0.1	28,510	0.1	28,530	0.0	31,043	0.1
法人事業税交付金	—	—	—	—	—	—	181,085	0.3	305,448	0.5
自動車取得税交付金	66,652	0.1	70,313	0.2	47,202	0.1	—	—	—	—
環境性能割交付金	—	—	—	—	—	—	18,593	0.0	20,455	0.0
地方特例交付金	76,211	0.1	87,783	0.2	267,157	0.5	111,540	0.2	341,658	0.6
地方交付税	5,610,627	11.0	5,433,183	11.4	5,627,488	10.4	5,478,119	8.5	6,607,512	11.4
交通安全対策特別交付金	14,729	0.0	14,015	0.0	14,341	0.0	15,209	0.0	14,015	0.0
配当割交付金	76,430	0.1	59,034	0.1	68,681	0.1	58,578	0.1	92,449	0.2
株式等譲渡所得割交付金	84,095	0.2	49,633	0.1	40,343	0.1	79,207	0.1	115,218	0.2
分担金及び負担金	444,122	0.9	455,834	1.0	346,491	0.7	210,720	0.3	211,062	0.4
使用料及び手数料	880,983	1.7	877,836	1.8	816,383	1.5	704,212	1.1	668,813	1.1
国庫支出金	7,826,661	15.4	6,609,918	13.9	7,611,259	14.1	21,617,695	33.5	13,358,022	23.0
県支出金	3,225,230	6.3	3,292,543	6.9	3,354,161	6.2	4,023,425	6.2	3,817,408	6.6
財産収入	63,220	0.1	79,102	0.2	96,018	0.2	72,199	0.1	118,454	0.2
寄附金	576,966	1.1	281,482	0.6	497,627	0.9	515,509	0.8	454,761	0.8
繰入金	1,504,311	3.0	1,621,763	3.4	1,877,546	3.5	1,838,392	2.9	1,712,011	2.9
繰越金	1,507,858	3.0	1,295,118	2.7	1,610,238	3.0	1,110,126	1.7	1,163,622	2.0
諸収入	1,806,775	3.6	1,890,085	4.0	2,060,890	3.8	1,626,675	2.5	1,734,218	3.0
市 債	5,483,349	10.8	4,052,812	8.5	7,579,932	14.0	4,645,488	7.2	4,703,629	8.1
歳入総額	50,963,505	100	47,566,245	100	53,989,340	100	64,605,086	100	58,138,698	100

資料：財政課

138 市民1人当たり歳入額の推移

(単位：円)

平成29年度	30年度	令和元年度	2年度	3年度
423,457	398,774	455,526	550,116	495,051

資料：財政課

139 一般会計歳出款別決算額の推移

(単位：千円・%)

款	平成29年度		30年度		令和元年度		2年度		3年度	
	決算額	構成比	決算額	構成比	決算額	構成比	決算額	構成比	決算額	構成比
議会費	365,820	0.7	352,367	0.7	356,743	0.7	341,783	0.5	342,812	0.6
総務費	5,349,297	10.8	4,860,677	10.6	5,300,053	10.0	18,417,069	29.0	7,965,289	14.0
民生費	19,950,522	40.2	19,401,049	42.2	19,844,851	37.5	20,683,288	32.6	23,273,048	40.8
衛生費	6,609,129	13.3	4,859,492	10.6	3,252,338	6.2	3,662,925	5.8	4,902,410	8.6
労働費	369,186	0.7	345,551	0.7	367,493	0.7	387,698	0.6	378,379	0.7
農林水産業費	596,724	1.2	660,158	1.4	681,729	1.3	1,023,069	1.6	673,906	1.2
商工費	1,845,753	3.7	1,503,801	3.3	1,747,607	3.3	2,142,122	3.4	3,532,271	6.2
土木費	3,556,638	7.2	3,300,412	7.2	4,987,976	9.4	5,296,106	8.4	5,380,393	9.4
消防費	1,988,567	4.0	2,389,442	5.2	5,863,823	11.1	1,720,341	2.7	1,611,140	2.8
教育費	4,584,175	9.2	3,800,615	8.3	5,950,504	11.3	5,262,090	8.3	4,319,575	7.5
災害復旧費	32,165	0.1	124,393	0.3	113,031	0.2	130,291	0.2	122,484	0.2
公債費	4,420,411	8.9	4,358,051	9.5	4,413,066	8.3	4,374,682	6.9	4,545,355	8.0
歳出総額	49,668,387	100	45,956,008	100	52,879,214	100	63,441,464	100	57,047,062	100

資料：財政課

140 市民1人当たり歳出額の推移

(単位：円)

平成29年度	30年度	令和元年度	2年度	3年度
412,696	385,275	446,159	540,208	491,565

資料：財政課

141 特別会計歳入決算額の推移

(単位：千円)

事業別	平成29年度	30年度	令和元年度	2年度	3年度
渡海船	192,313	175,472	176,067	232,418	185,393
住宅新築資金等貸付	49,569	57,803	63,807	70,007	—
平尾墓園	24,113	24,921	27,868	25,022	31,534
公共下水道	5,806,029	5,528,990	—	—	—
国民健康保険	14,454,023	12,493,990	12,476,759	12,125,579	12,004,352
介護保険	13,463,424	13,390,769	13,414,650	13,505,829	13,497,977
後期高齢者医療	1,723,680	1,744,652	1,793,146	1,884,857	1,880,350
工業用地造成	481,032	356,814	407,720	326,677	206,516

資料：財政課

142 特別会計歳出決算額の推移

(単位：千円)

事業別	平成29年度	30年度	令和元年度	2年度	3年度
渡海船	192,313	175,472	176,067	232,418	185,393
住宅新築資金等貸付	5,958	4,240	2,654	70,007	—
平尾墓園	24,113	24,921	27,868	24,125	31,534
公共下水道	5,757,201	5,460,220	—	—	—
国民健康保険	14,454,023	12,493,990	12,476,759	12,125,579	12,004,352
介護保険	13,218,171	13,193,951	13,414,650	13,450,578	13,300,754
後期高齢者医療	1,640,391	1,663,603	1,708,375	1,787,779	1,796,841
工業用地造成	564,768	373,803	258,543	238,445	146,722

資料：財政課

50. 市 税

143 市税収納実績

(単位：円)

年度	予算額	調定額	収入額	収入歩合(%)	
				対予算	対調定
平成24年度	18,494,539,000	19,523,368,612	18,557,847,117	100.34	95.05
25	18,855,575,000	19,726,814,456	18,902,720,552	100.25	95.82
26	18,870,856,000	19,581,695,679	18,920,672,640	100.26	96.62
27	19,196,897,000	19,855,434,360	19,264,958,176	100.35	97.03
28	18,798,554,000	19,167,450,533	18,628,882,569	99.10	97.19
29	19,204,392,000	19,622,272,178	19,170,545,514	99.82	97.70
30	19,007,920,000	19,151,390,525	18,742,327,013	98.60	97.86
令和元年度	19,771,793,000	19,935,198,234	19,566,711,922	98.96	98.15
2	19,327,057,000	19,736,303,221	19,331,276,223	100.02	97.95
3	19,514,647,000	19,746,409,958	19,503,775,868	99.94	98.77

資料：収税課

144 市税負担年度別比較

年度	人口	世帯数	調定額(円) (現年課税分)	1人当たり 負担額(円)	1世帯当たり 負担額(円)
平成24年度	124,990	57,074	18,508,337,355	148,079	324,287
25	124,183	57,113	18,838,403,935	151,699	329,844
26	123,330	57,159	18,912,411,960	153,348	330,874
27	122,347	57,144	19,261,731,960	157,435	337,074
28	121,637	57,361	18,629,634,164	153,158	324,779
29	120,915	57,565	19,176,229,415	158,593	333,123
30	119,893	57,621	18,741,004,473	156,314	325,246
令和元年度	118,970	57,741	19,570,385,091	164,498	338,934
2	117,846	57,740	19,405,995,782	164,673	336,093
3	116,624	57,614	19,411,972,208	166,449	336,932

注：平成24年度以降人口は外国人を含む
人口、世帯数は各年12月末現在

資料：収税課

145 市税収入額

(単位：円)

税目	平成29年度		30年度		令和元年度		2年度		3年度	
	金額	構成比	金額	構成比	金額	構成比	金額	構成比	金額	構成比
市民税	7,908,621,302	41.25	7,616,337,658	40.64	7,583,890,287	38.76	7,416,385,247	38.36	7,808,402,609	40.04
(個人) 普通徴収	(758,021,881)	(3.95)	(763,704,304)	(4.08)	(777,508,101)	(3.97)	(760,145,788)	(3.93)	(721,574,213)	(3.70)
(個人) 年金徴収	(269,965,071)	(1.41)	(266,640,670)	(1.42)	(263,372,560)	(1.35)	(259,966,300)	(1.34)	(257,257,695)	(1.32)
(個人) 特別徴収	(4,680,421,232)	(24.41)	(4,765,567,922)	(25.43)	(4,859,932,396)	(24.84)	(4,896,140,391)	(25.33)	(4,843,297,201)	(24.84)
(法人)	(2,200,213,118)	(11.48)	(1,820,424,762)	(9.71)	(1,683,077,230)	(8.60)	(1,500,132,768)	(7.76)	(1,986,273,500)	(10.18)
固定資産税	8,901,138,619	46.43	8,765,842,104	46.77	9,549,510,438	48.81	9,480,914,407	49.04	9,220,349,567	47.27
交付金 及び納付金	11,570,600	0.06	11,544,400	0.06	11,430,600	0.06	11,251,100	0.06	11,386,300	0.06
軽自動車税	362,322,272	1.89	379,263,749	2.02	392,197,484	2.00	414,848,714	2.15	428,733,861	2.20
(種別割) R 1. 10. 1～	—	—	—	—	—	—	(402,653,814)	(2.08)	(414,111,861)	(2.12)
(環境性能割) R 1. 10. 1～	—	—	—	—	(2,869,600)	(0.015)	(12,194,900)	(0.063)	(14,622,000)	(0.075)
市たばこ税	808,007,517	4.21	800,015,277	4.27	809,637,620	4.14	782,458,735	4.05	837,880,061	4.30
都市計画税	1,178,330,954	6.17	1,168,805,125	6.24	1,219,562,493	6.23	1,225,034,620	6.34	1,196,502,520	6.13
入湯税	554,250	0.003	518,700	0.003	483,000	0.002	383,400	0.002	520,950	0.003
特別土地 保有税	—	—	—	—	—	—	—	—	—	—
計	19,170,545,514	100.00	18,742,327,013	100.00	19,566,711,922	100.00	19,331,276,223	100.00	19,503,775,868	100.00
(うち滞納) 繰越分	(125,856,549)	(0.66)	(122,672,733)	(0.65)	(105,062,985)	(0.54)	(102,108,730)	(0.53)	(166,319,201)	(0.85)

資料：収税課

13 選 挙

51. 選 挙

146 選挙別有権者数と投票率

選挙の種類	執行年月日	当日有権者数			投票者数			投票率
		総数	男	女	総数	男	女	
愛媛県議会議員選挙	H19. 4. 8	101,772	47,795	53,977	52,743	24,462	28,281	51.82
新居浜市議会議員選挙	H19. 4. 22	101,698	47,748	53,950	61,666	27,957	33,709	60.64
参議院議員通常選挙(選)	H19. 7. 29	102,967	48,463	54,504	59,578	28,064	31,514	57.86
" (比例)	H19. 7. 29	102,967	48,463	54,504	59,567	28,059	31,508	57.85
新居浜市長選挙	H20. 11. 9	102,317	48,050	54,267	59,300	27,119	32,181	57.96
衆議院議員総選挙(小選)	H21. 8. 30	102,746	48,315	54,431	73,035	34,308	38,727	71.08
" (比例)	H21. 8. 30	102,746	48,315	54,431	73,030	34,299	38,731	71.08
参議院議員通常選挙(選)	H22. 7. 11	102,510	48,241	54,269	56,831	26,679	30,152	55.44
" (比例)	H22. 7. 11	102,510	48,241	54,269	56,816	26,674	30,142	55.42
愛媛県知事選挙	H22. 11. 28	101,728	47,809	53,919	37,927	17,648	20,279	37.28
愛媛県議会議員選挙	H23. 4. 10	101,048	47,447	53,601	50,048	23,265	26,783	49.53
新居浜市議会議員選挙	H23. 4. 24	100,977	47,413	53,564	53,717	24,550	29,167	53.20
衆議院議員総選挙(小選)	H24. 12. 16	101,789	47,959	53,830	59,853	28,548	31,305	58.80
" (比例)	H24. 12. 16	101,789	47,959	53,830	59,847	28,543	31,304	58.80
参議院議員通常選挙(選)	H25. 7. 21	101,326	47,706	53,620	47,922	22,864	25,058	47.29
" (比例)	H25. 7. 21	101,326	47,706	53,620	47,912	22,864	25,048	47.29
愛媛県知事選挙	H26. 11. 16	100,037	47,162	52,875	31,704	14,801	16,903	31.69
衆議院議員総選挙(小選)	H26. 12. 14	100,537	47,436	53,101	49,548	23,841	25,707	49.28
" (比例)	H26. 12. 14	100,537	47,436	53,101	49,529	23,837	25,692	49.26
愛媛県議会議員選挙	H27. 4. 12	99,064	46,670	52,394	44,469	21,105	23,364	44.89
新居浜市議会議員選挙	H27. 4. 26	99,021	46,647	52,374	52,012	24,072	27,940	52.53
参議院議員通常選挙(選)	H28. 7. 10	101,713	48,028	53,685	55,020	26,000	29,020	54.09
" (比例)	H28. 7. 10	101,713	48,028	53,685	55,008	25,997	29,011	54.08
衆議院議員総選挙(小選)	H29. 10. 22	101,070	47,805	53,265	52,361	25,004	27,357	51.81
" (比例)	H29. 10. 22	101,070	47,805	53,265	52,340	24,996	27,344	51.79
愛媛県知事選挙	H30. 11. 18	99,752	47,184	52,568	33,545	15,527	18,018	33.63
愛媛県議会議員選挙	H31. 4. 7	98,881	46,750	52,131	41,265	19,648	21,617	41.73
新居浜市議会議員選挙	H31. 4. 21	98,755	46,689	52,066	46,697	21,688	25,009	47.29
参議院議員通常選挙(選)	R 1. 7. 21	99,944	47,383	52,561	50,330	23,780	26,550	50.36
" (比例)	R 1. 7. 21	99,944	47,383	52,561	50,313	23,772	26,541	50.34
新居浜市長選挙	R 2. 11. 15	98,520	46,755	51,765	39,067	18,404	20,663	39.65
参議院議員総選挙(小選)	R 3. 10. 31	98,344	46,800	51,544	54,860	26,236	28,624	55.78
" (比例)	R 3. 10. 31	98,344	46,800	51,544	54,846	26,232	28,614	55.77
参議院議員通常選挙(選)	R 4. 7. 10	97,688	46,496	51,192	47,646	22,795	24,851	48.77
" (比例)	R 4. 7. 10	97,688	46,496	51,192	47,638	22,790	24,848	48.77

資料：選挙管理委員会

14 市 民 施 設

52. 文化・教育施設

147 文化施設利用状況

(単位：人)

施設名		平成29年度	30年度	令和元年度	2年度	3年度
市民文化センター	大ホール (1,163席)	73,912	55,131	42,916	11,389	14,383
	中ホール (固定486席、車いす席3)	34,613	30,950	27,870	7,860	8,400
	別館会議室等	62,609	55,686	50,711	26,155	15,601
ふるさと館		2,252	1,729	1,421	1,125	952
あかがねミュージアム		232,090	205,749	224,448	94,274	108,040
計		405,416	349,245	347,366	140,803	147,376

資料：(公財)新居浜市文化体育振興事業団、別子山企業組合
あかがねミュージアム運営グループ

53. 体育施設

148 体育施設利用状況

(単位：人)

施設名		平成29年度	30年度	令和元年度	2年度	3年度
市民体育館		99,922	101,189	36,736	82,057	50,462
山根総合体育館		62,289	62,879	70,922	45,162	30,555
市営野球場		28,431	16,167	10,579	8,305	8,666
山根市民グラウンド		82,758	70,198	96,031	28,035	18,518
東雲競技場		27,745	24,539	24,139	16,185	12,499
武徳殿		29,100	29,600	26,350	24,050	14,580
重量拳練習場		10,630	10,200	7,783	4,856	3,993
文化振興会館		14,894	13,869	15,179	5,067	4,264
別子山市民プール		372	204	404	—	208
別子山市民グラウンド		195	149	465	130	10
弓道場		4,400	4,700	4,400	4,600	2,850
東雲市民プール		45,943	44,058	37,176	—	8,665
山根公園屋内プール		26,911	27,127	20,255	13,491	10,417
テニスコート	河川敷	46,597	35,608	35,810	34,175	24,800
	山根	37,318	38,747	37,020	29,330	21,057
市営サッカー場		39,661	34,385	28,149	20,282	21,314
多喜浜体育館		16,818	19,209	23,141	16,674	12,064
計		573,984	532,828	474,539	332,399	244,922

資料：(公財)新居浜市文化体育振興事業団、別子山企業組合

15 そ の 他

54. 県内各市の主要統計指標

149 県内各市の主要統計指標（土地）

	総面積 (km ²) (R 2.10.1)	可住地面積 (km ²) (R 2.10.1)	林野面積 (km ²) (R 2.2.1)	可住地面積割合 (%) (R 2.10.1)	DID面積 (km ²) (R 2.10.1)	DID面積割合 (%) (R 2.10.1)	民有地面積 (ha) (R 2.1.1)	宅地面積 (ha) (R 2.1.1)	宅地化率 (%) (R 2.1.1)
県 計	5,676.19	1,666.01	4,010.18	29.4	157.4	2.8	325,033	23,326	7.2
市 計	3,967.38	1,313.29	2,654.09	33.1	152.3	3.8	218,771	20,590	9.4
町 計	1,708.80	352.71	1,356.09	20.6	5.1	0.3	106,263	2,735	2.6
松 山 市	429.35	240.94	188.41	56.1	70.6	16.4	24,970	5,370	21.5
今 治 市	419.21	196.23	222.98	46.8	14.9	3.6	25,756	3,161	12.3
宇和島市	468.19	136.54	331.65	29.2	6.3	1.3	24,039	1,104	4.6
八幡浜市	132.65	62.30	70.35	47.0	2.3	1.8	7,473	409	5.5
新居浜市	234.50	63.58	170.92	27.1	29.1	12.4	10,364	2,514	24.3
西条市	510.04	159.18	350.86	31.2	8.3	1.6	24,541	2,927	11.9
大洲市	432.12	116.97	315.15	27.1	1.4	0.3	22,183	818	3.7
伊予市	194.44	79.56	114.88	40.9	3.4	1.8	16,247	659	4.1
四国中央市	421.24	90.79	330.45	21.6	13.5	3.2	20,470	2,010	9.8
西予市	514.34	116.98	397.36	22.7	—	—	33,949	976	2.9
東温市	211.30	50.22	161.08	23.8	2.5	1.2	8,779	642	7.3

注：DID面積…人口集中地区

資料：県統計課（市町のすがた）

（総務省が一定の条件により指定した地域）

150 県内各市の主要統計指標（人口）

	(1) 人口増加数		(2) 人口増加率		自然増加率		社会増加率	
	H22~27年 (人)	H27~R2年 (人)	H22~27年 (%)	H27~R2年 (%)	出生率 (%) (R 2)	死亡率 (%) (R 2)	転入率 (%) (R 2)	転出率 (%) (R 2)
県 計	△ 46,231	△ 50,421	△ 3.2	△ 3.6	0.61	1.37	2.85	3.06
市 計	△ 37,533	△ 41,188	△ 2.9	△ 3.3	0.62	1.33	2.80	2.98
町 計	△ 8,698	△ 9,233	△ 6.3	△ 7.1	0.43	1.64	3.14	3.59
松 山 市	△ 2,366	△ 3,673	△ 0.5	△ 0.7	0.68	1.12	3.04	2.95
今 治 市	△ 8,418	△ 6,442	△ 5.1	△ 4.1	0.56	1.47	2.50	3.02
宇和島市	△ 6,745	△ 6,656	△ 8.0	△ 8.6	0.50	1.81	2.33	3.10
八幡浜市	△ 3,419	△ 2,964	△ 8.9	△ 8.5	0.47	1.73	2.38	3.13
新居浜市	△ 1,832	△ 3,965	△ 1.5	△ 3.3	0.67	1.36	2.66	2.94
西条市	△ 3,917	△ 3,383	△ 3.5	△ 3.1	0.67	1.44	2.93	3.06
大洲市	△ 3,071	△ 3,511	△ 6.5	△ 8.0	0.57	1.54	2.38	3.14
伊予市	△ 1,190	△ 1,694	△ 3.1	△ 4.6	0.51	1.43	2.67	3.11
四国中央市	△ 2,774	△ 4,659	△ 3.1	△ 5.3	0.68	1.39	2.30	2.74
西予市	△ 3,161	△ 3,531	△ 7.5	△ 9.1	0.50	1.86	2.37	2.76
東温市	△ 640	△ 710	△ 1.8	△ 2.1	0.56	1.17	4.95	4.12

注：(1)、(2)国勢調査

資料：県統計課（市町のすがた）