新居浜市都市計画図其２

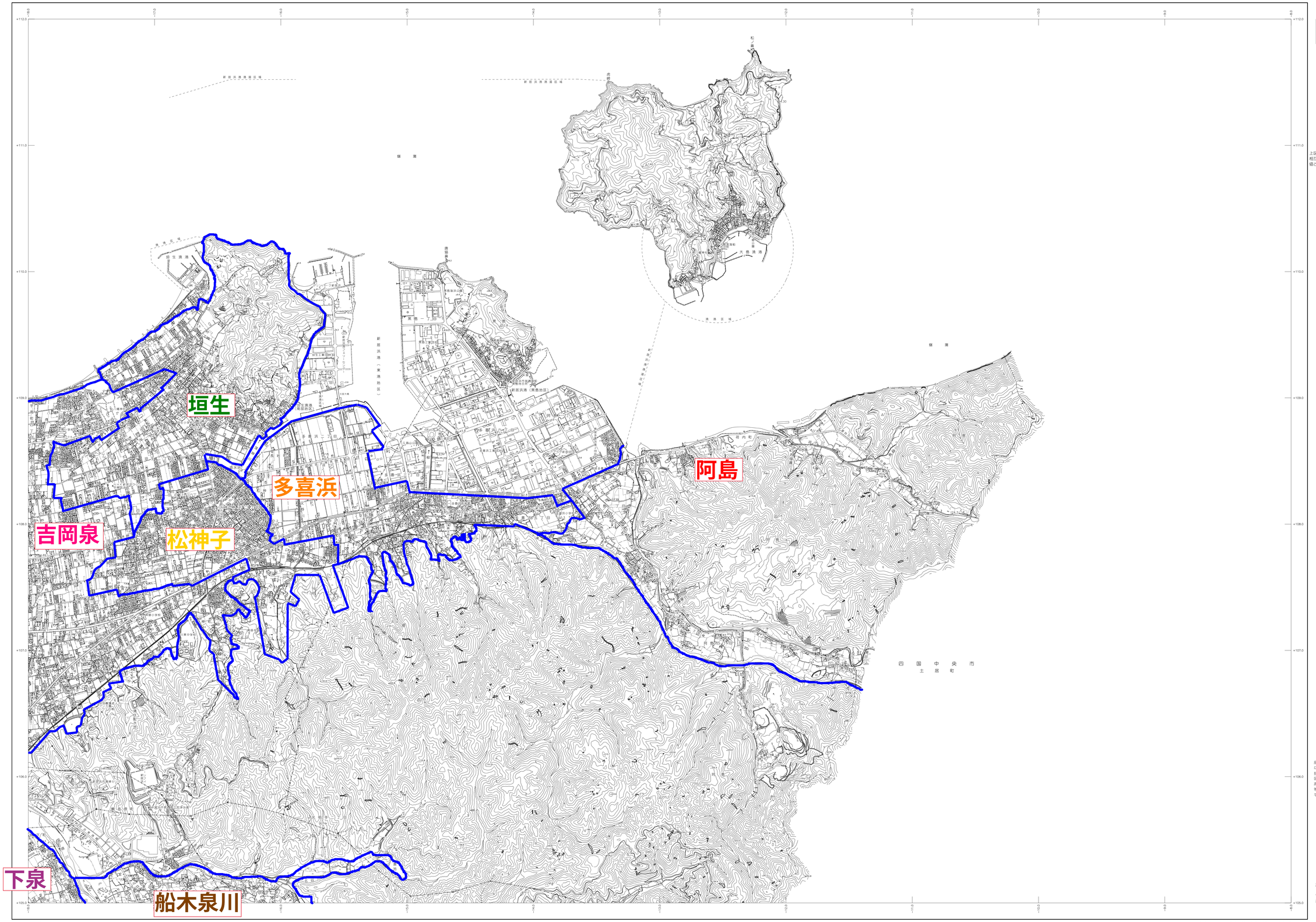

1 | 2
3 | 4

上図は単に方眼北、真北、磁北相互の関係を表わし、角度の数値とは必ずしも一致しない。

記号

- 三角点
- 水準点
- 電子基準点
- 標高点
- 普通建物
- 普通無壁舎
- 堅ろう建物
- 堅ろう無壁舎
- 真幅道路
- 狭幅道路等
- 徒歩道
- 建設中の道路
- 歩道・分離帯
- 橋梁及び道路の覆い等
- 普通鉄道
- 特殊軌道
- 索道
- プラットホーム及び待合所
- トンネル
- 道路・鉄道の高架部
- 鉄道の覆い等
- 送電線
- 都道府県界
- 郡市区町村界
- 大字界
- 交所界
- 区域界
- 堤防
- 神社
- 寺院
- キリスト教会
- 学校
- 病院
- 交番
- 消防署
- 郵便局
- 工場
- 変電所
- 発電所
- 火薬庫
- 貯水ポンプ場
- 公民館
- 職業安定所
- 幼稚園
- 協同組合
- 老人ホーム
- 高塔
- 電波塔
- 石塔
- 墓
- 記念碑
- 立像・胸像
- 独立樹
- 記念樹
- 煙突
- タンク
- 井戸
- 材料置場
- 給油所
- 船着場
- 畑地
- 水田
- 桑畑
- 茶畑
- 果樹園
- 芝地
- その他の樹木畑
- 広葉樹林
- 針葉樹林
- 竹林
- 荒地・湿地
- 砂れき地
- 道路橋
- 透過水制
- 水門
- 樋管
- 堤防
- 海岸
- 海水方向
- 切取部・盛土部
- 崖
- 堤防
- 道路
- 橋
- 鉄道
- 防波堤
- 岩礁
- 灯台
- 岩礁

座標系は平成14年国土交通省告示第9号の規定による第Ⅳ座標系
投影は横メルカトル図法
図郭に表示してある座標値はキロメートル単位
高さの基準は東京湾の平均海面
等高線の間隔は10メートル
平面直角座標値は、世界測地系による。

計画機関　新居浜市
作業機関　株式会社パスコ
許可なく複製を禁ずる

この図面は、平成25年3月に作成された1：2500地形図を縮小編集して作成されたものである。

1：10,000

0　200　1000　2000m

「この測量成果は、国土地理院長の認定を受けて作成したものである（認定番号）平25 四公 第34号」