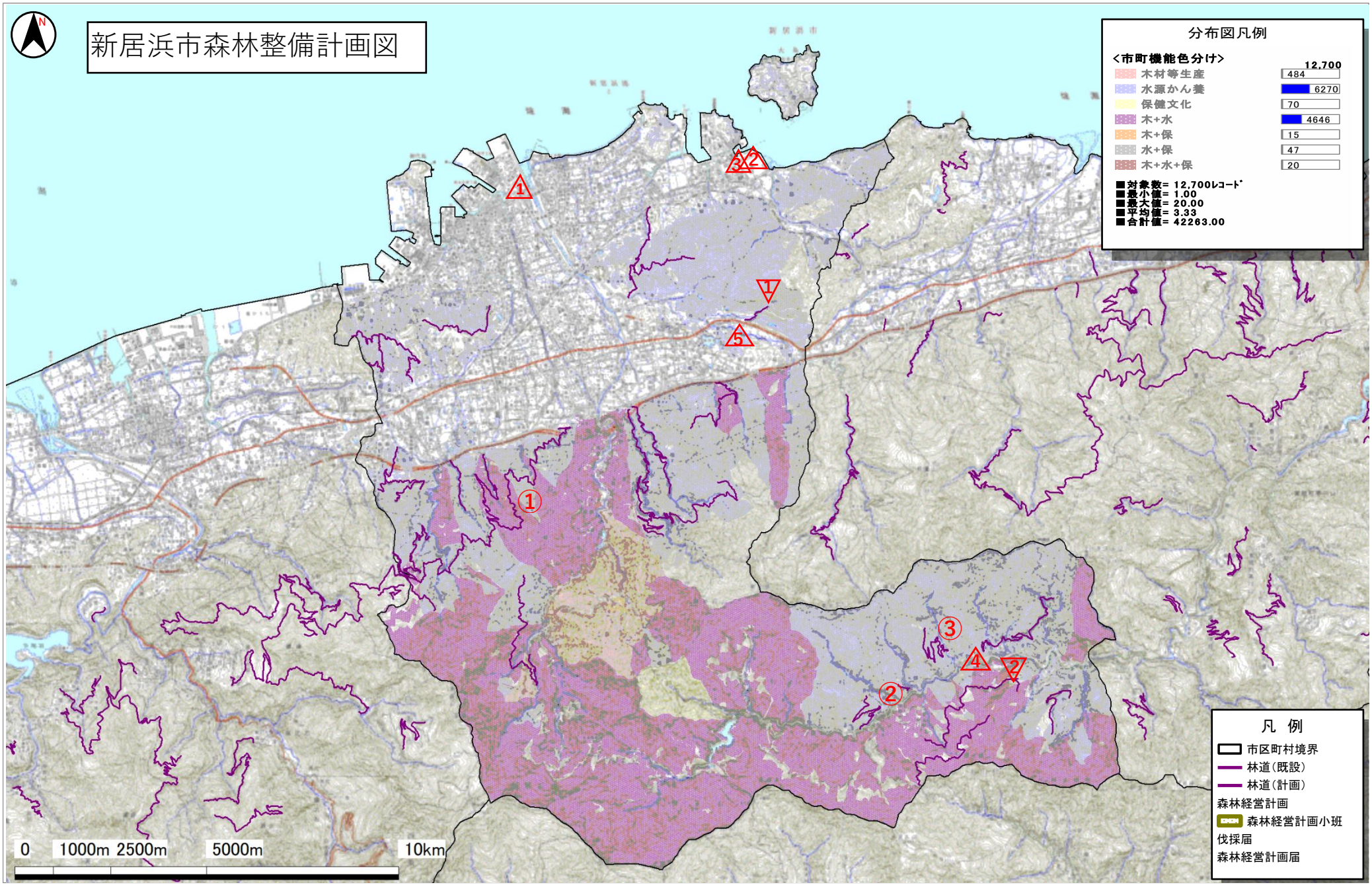

この地図は、国土地理院長の承認を得て、同院発行の数値地図25000、50000、200000（地図画像）を複製したものである。(承認番号　平19総複、第851号）　この地図の作成に当たっては、国土地理院長の承認を得て、同院発行の数値地図25000（空間データ基盤）、数値地図25000（行政界・海岸線）、数値地図25000（地名・公共施設）および数値地図2500（空間データ基盤）を使用したものである。（承認番号　平19総使、第488号）